MUSIC - UNIVERSITY OF TORONTO
3 1761 10874847 6

Malen'komu liubiteliu
muzyki

M
1378
M259
v.1

МАЛЕНЬКОМУ ЛЮБИТЕЛЮ МУЗЫКИ

Digitized by the Internet Archive
in 2026 with funding from
University of Toronto

https://archive.org/details/31761108748476

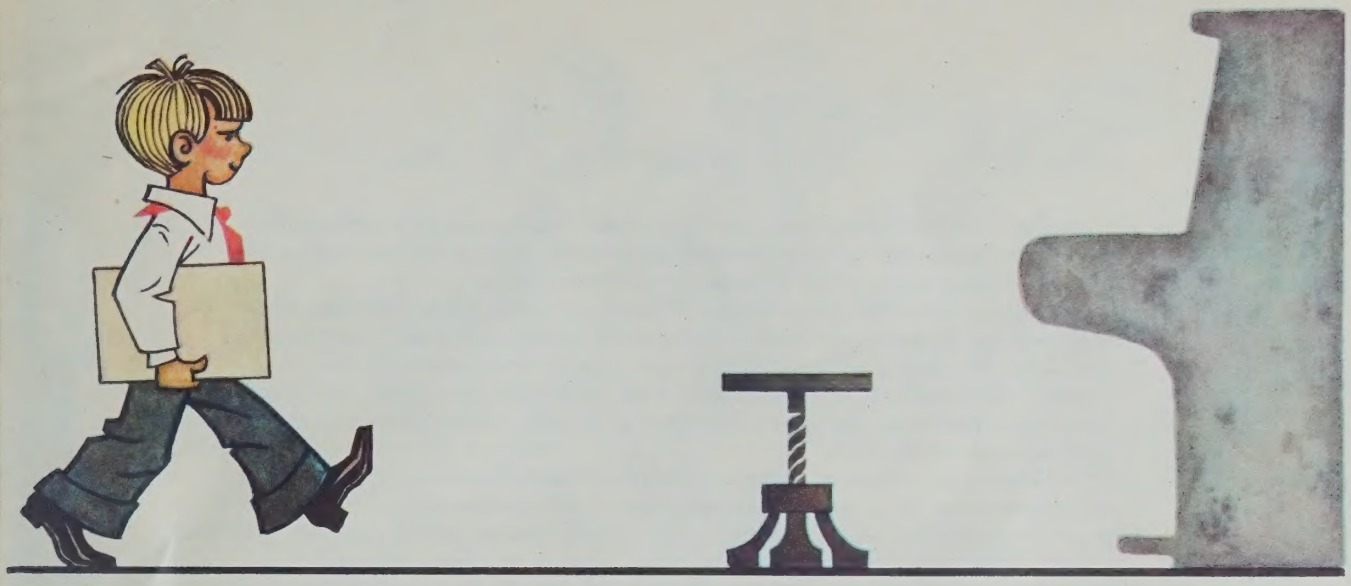

МАЛЕНЬКОМУ ЛЮБИТЕЛЮ МУЗЫКИ

АЛЬБОМ ФОРТЕПИАННЫХ ПЬЕС ДЛЯ ДЕТЕЙ

ЧАСТЬ ПЕРВАЯ

Издание 2-е, переработанное

Составитель
С. ЛЯХОВИЦКАЯ

Художник И. ЧЕРНОВ

ИЗДАТЕЛЬСТВО
«МУЗЫКА»
ЛЕНИНГРАДСКОЕ ОТДЕЛЕНИЕ
1972 —

ОТ СОСТАВИТЕЛЯ

Альбом «Маленькому любителю музыки» предназначается для домашнего музицирования детей младшего школьного возраста. Основная цель издания— развитие у детей интереса и любви к музыке.

Материал для альбома подбирался с учетом особенностей восприятия и усвоения его детьми; все пьесы отличаются ярко выраженной мелодией и образностью. Наряду с этим соблюдалась предельная облегченность изложения. Несмотря на неизбежную при этом некоторую обедненность, иногда даже примитивность фактуры, мелодия и гармоническая основа сохранены в неприкосновенности.

Благодаря доступности, легкости фортепианного изложения дети могут самостоятельно, без помощи педагога играть интересующие их пьесы, получая непосредственное удовольствие от знакомства с новой для них музыкой. Приобретая необходимые навыки и привычку музицирования уже на первом этапе обучения, дети в дальнейшем будут стремиться к ознакомлению со все новыми и новыми произведениями.

Альбом не является учебным пособием. В нем не соблюдается строгая последовательность в нарастании трудности. Однако в детских музыкальных школах он с успехом может быть использован для чтения с листа.

Первая часть состоит из разнообразного песенного материала (как наиболее доступного). Во второй части будут помещены небольшие отрывки и мелодии из известных опер, балетов, симфоний, романсы, танцы разных народов.

Все пьесы-переложения написаны специально для этого альбома. В основе их — подлинные народные мелодии или их обработки.

Переложения для фортепиано выполнены:

С. Ляховицкой (I раздел: 1—4, 6, 7, 9, 12—15, 19, 20, 22, 23, 25, 27, 28, 30—47, 49, 51—63; II раздел: 5—7; III раздел: 1);

Н. Любарским (I раздел: 5, 16, 17, 48; II раздел: 1—3, 8, 12, 15, 18);

И. Кочуговой (I раздел: 11, 18, 21, 24, 29, 50; II раздел: 10, 11, 13, 14, 16, 17; III раздел: 2, 3);

Б. Вольманом (I раздел: 8, 10);

С. Вольфензоном (II раздел: 4).

LIBRARY
NOV 23 1972
UNIVERSITY OF TORONTO

9—4—1
БЗ. 15 № 28-71 Л.

M
1378
M259
v.1

ПЕРВЫЙ РАЗДЕЛ

1. ВО ПОЛЕ БЕРЕЗА СТОЯЛА

РУССКАЯ НАРОДНАЯ ПЕСНЯ

Умеренно

2. ВИЖУ ЧУДНОЕ ПРИВОЛЬЕ

РУССКАЯ НАРОДНАЯ ПЕСНЯ

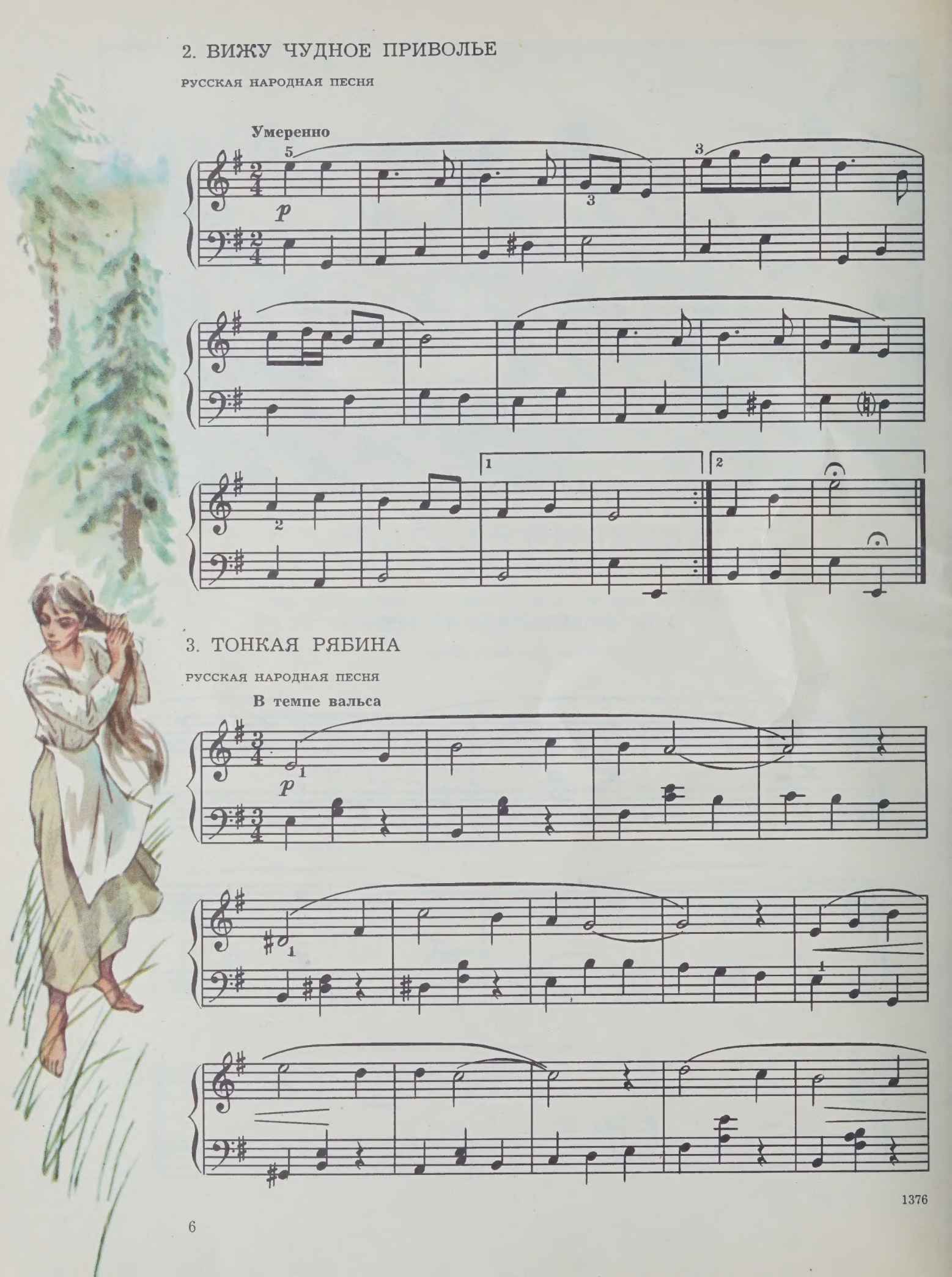

3. ТОНКАЯ РЯБИНА

РУССКАЯ НАРОДНАЯ ПЕСНЯ

В темпе вальса

1376

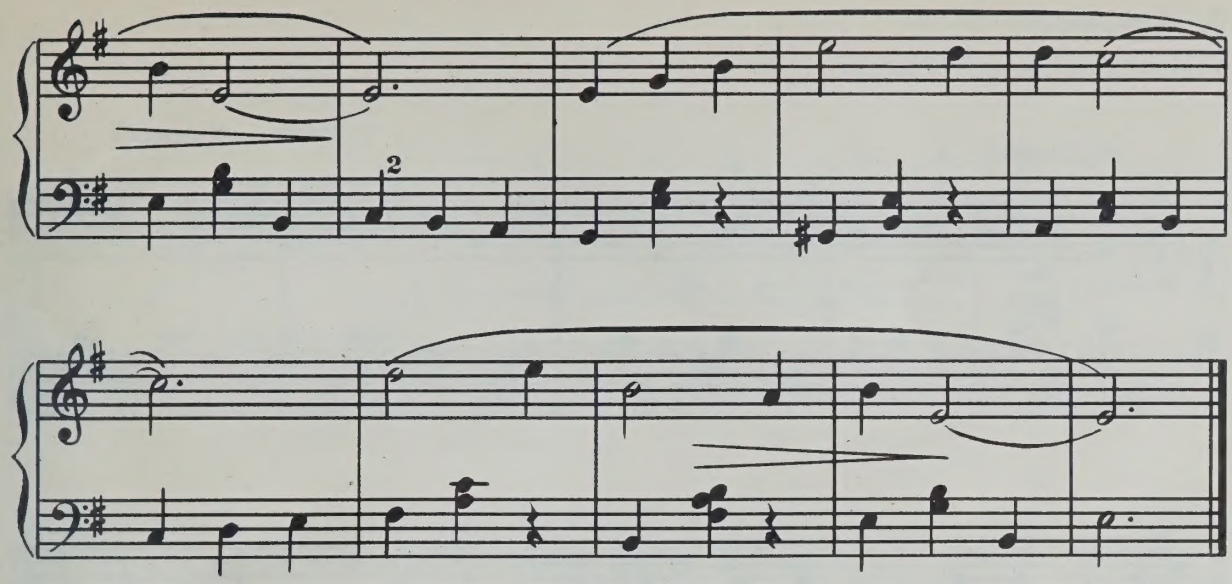

4. ПОЛЛИ ЧАЕМ УГОЩАЕТ

АНГЛИЙСКАЯ НАРОДНАЯ ПЕСНЯ

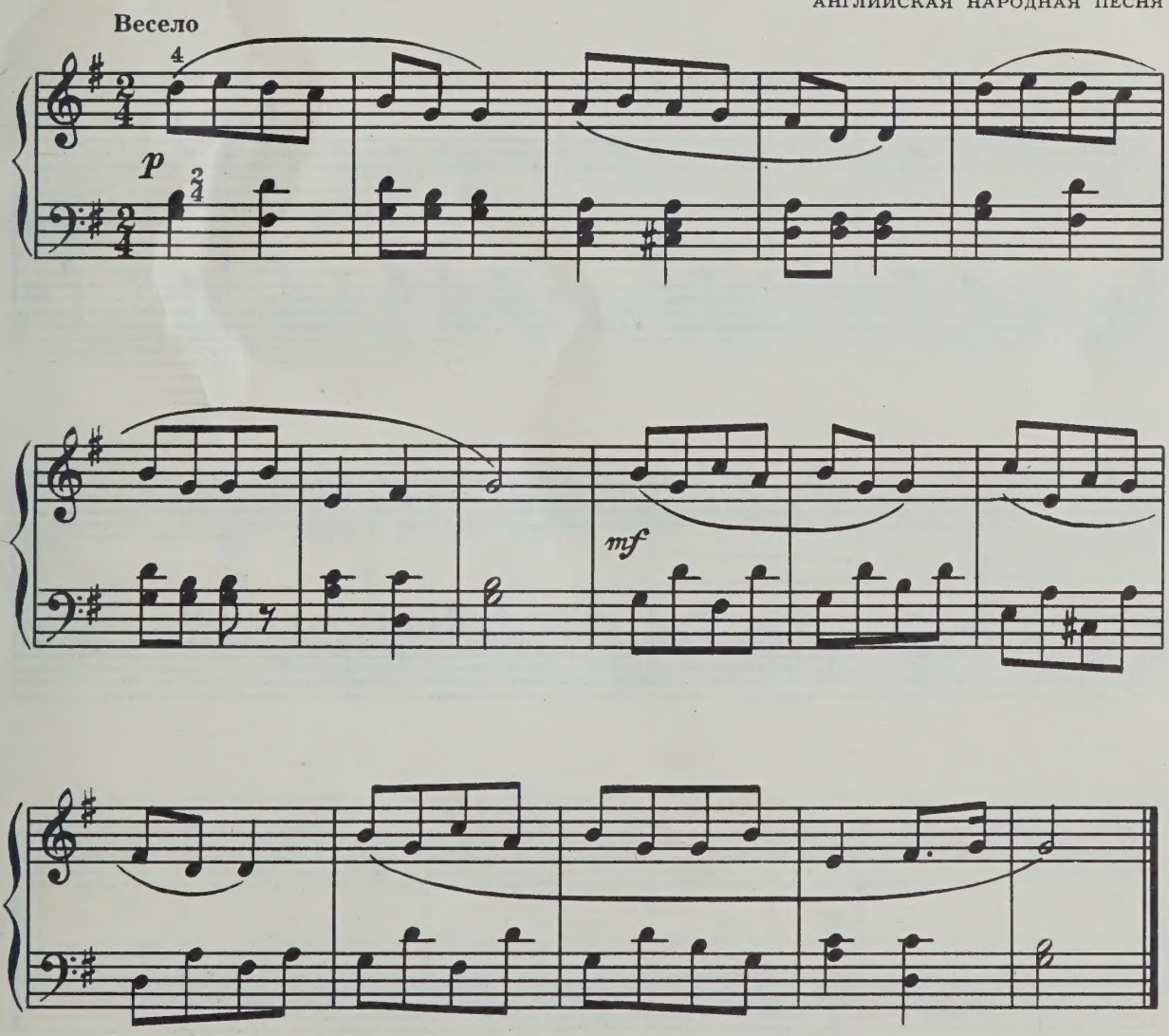

5. ГОРБУНЫ

ФРАНЦУЗСКАЯ НАРОДНАЯ ПЕСНЯ

Подвижно

mf

f

p

1376

6. ДЖЕК И ДЖИЛ

АНГЛИЙСКАЯ НАРОДНАЯ ПЕСНЯ

Умеренно, спокойно

p

mf

7. ФРАНЦУЗСКАЯ НАРОДНАЯ ПЕСНЯ

Весело

p

mf

p

8. ИСПАНСКИЙ НАПЕВ

Живо

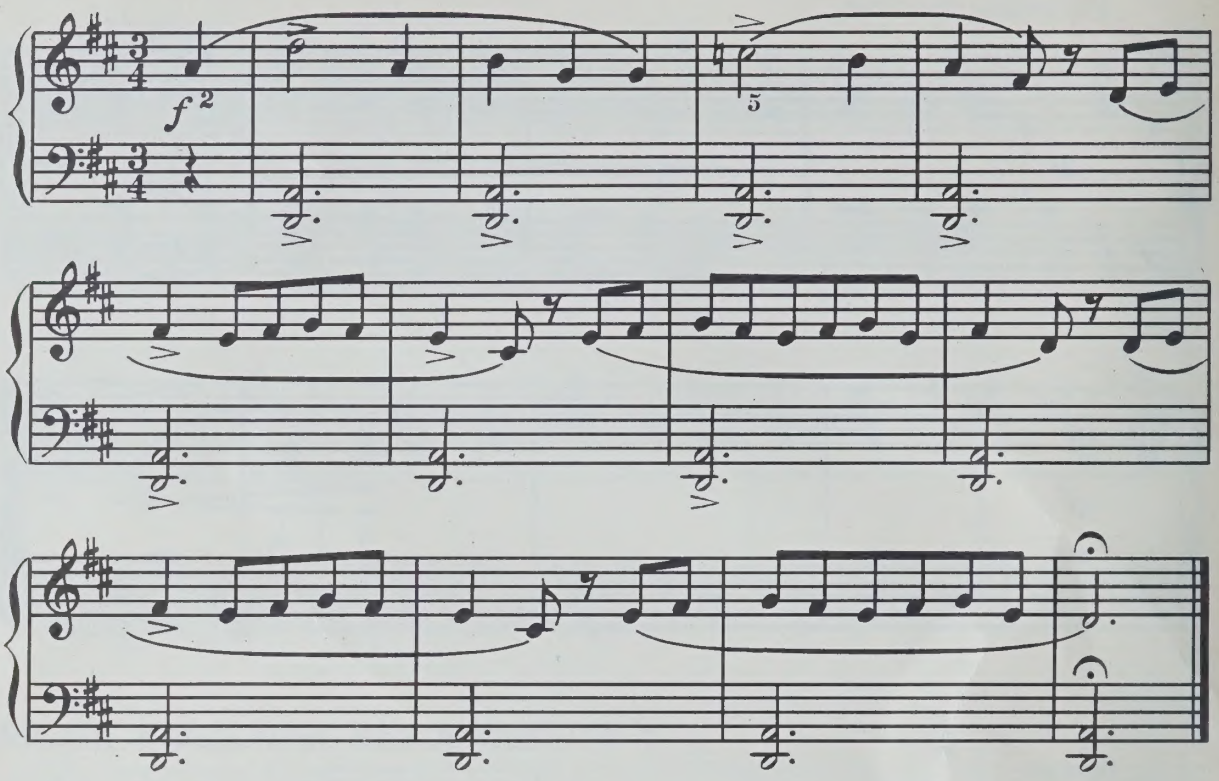

9. ВИШНЯ

ЯПОНСКАЯ НАРОДНАЯ ПЕСНЯ

Медленно

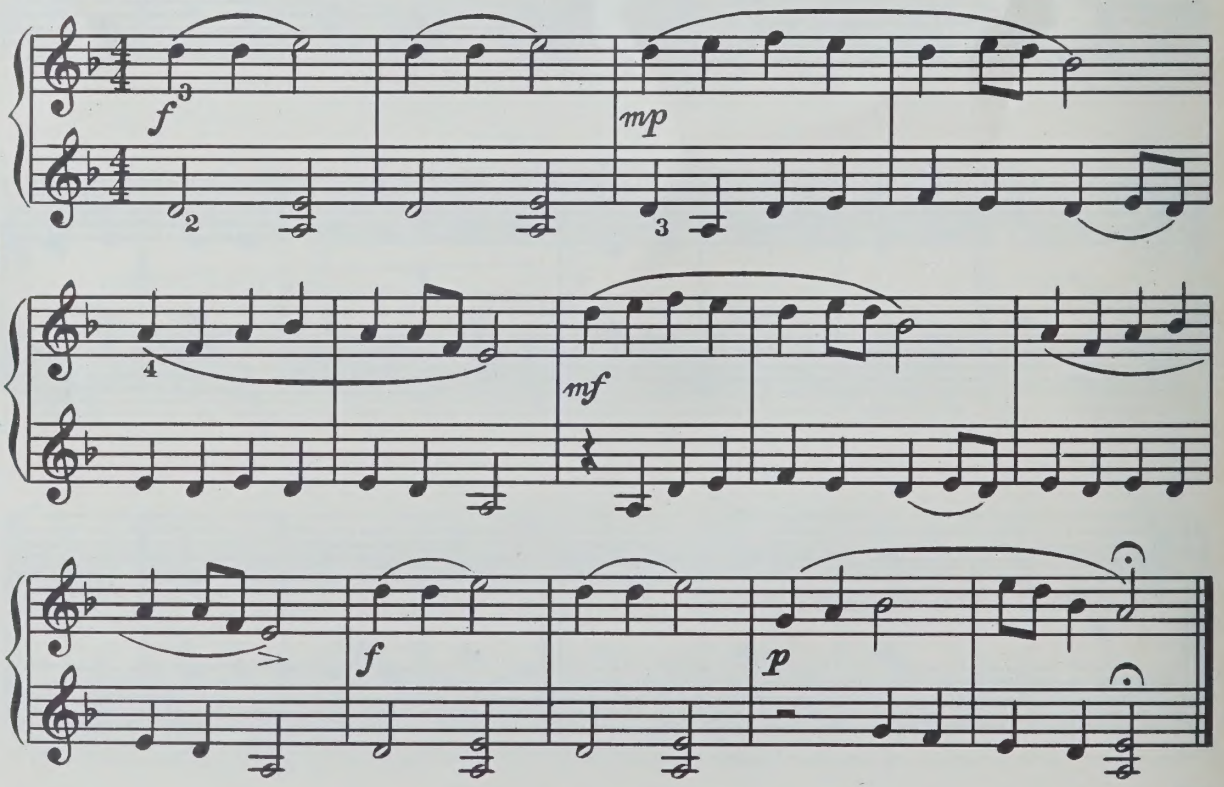

1376

10. НЕМЕЦКАЯ НАРОДНАЯ ПЕСНЯ

Умеренно

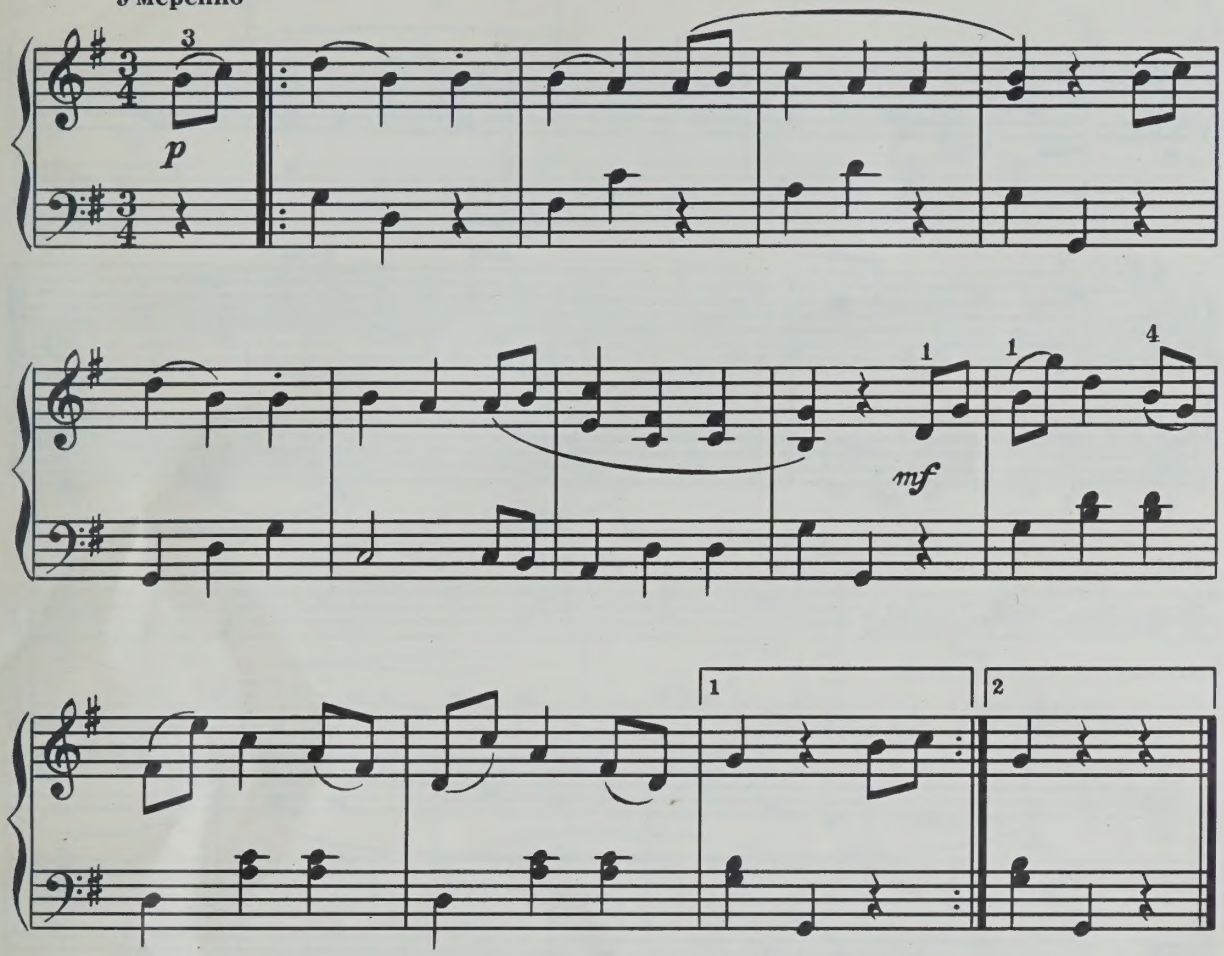

11. СЕЛ КОМАРИК НА ДУБОЧЕК

БЕЛОРУССКАЯ ШУТОЧНАЯ ПЕСНЯ

Спокойно

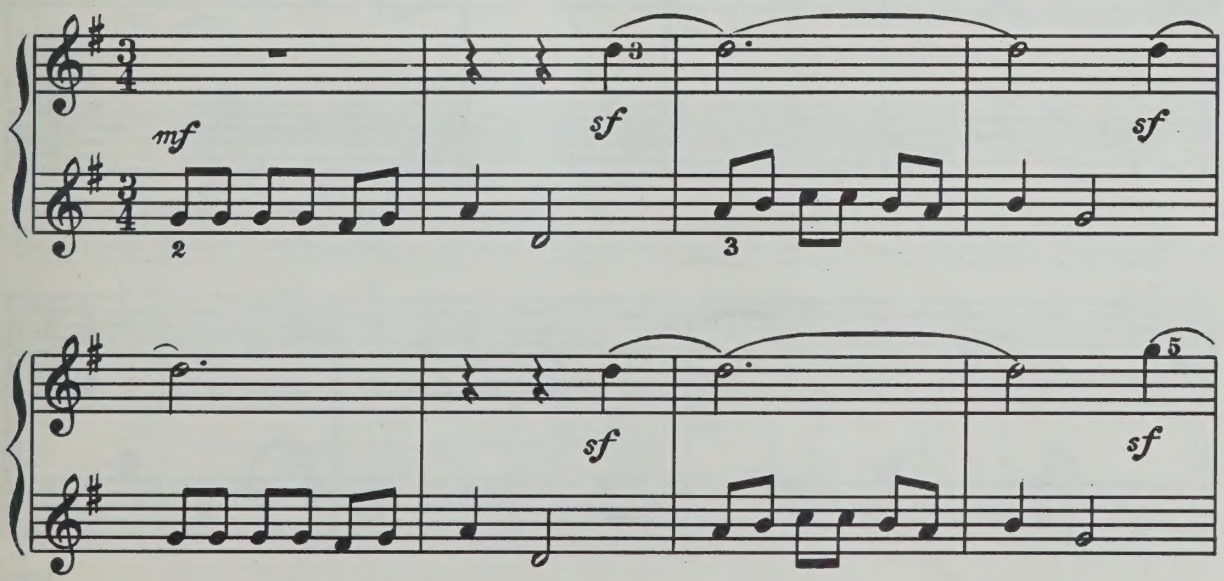

1376

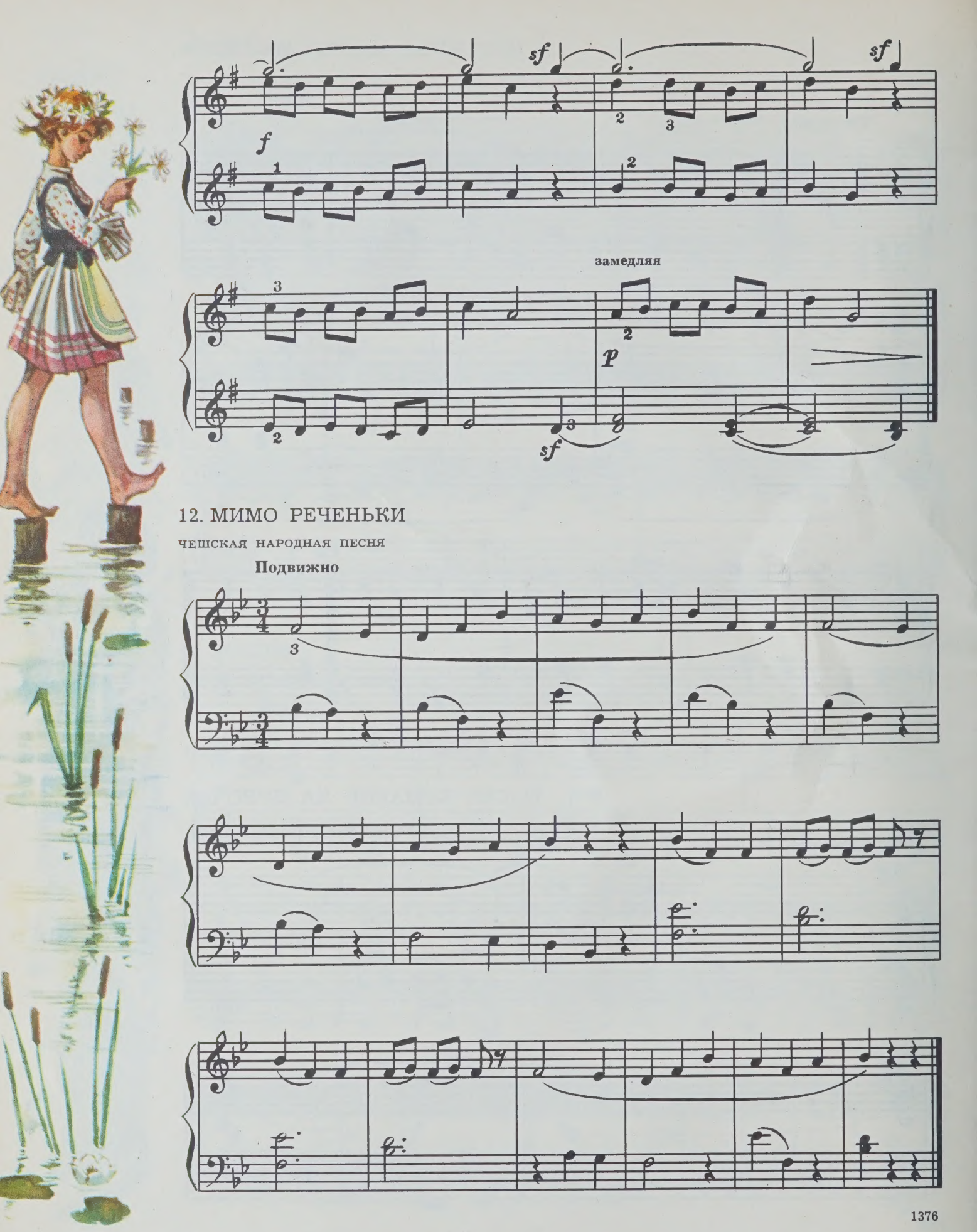

12. МИМО РЕЧЕНЬКИ

ЧЕШСКАЯ НАРОДНАЯ ПЕСНЯ

Подвижно

13. НА ОЗЕРЕ

СЛОВЕНСКАЯ НАРОДНАЯ ПЕСНЯ

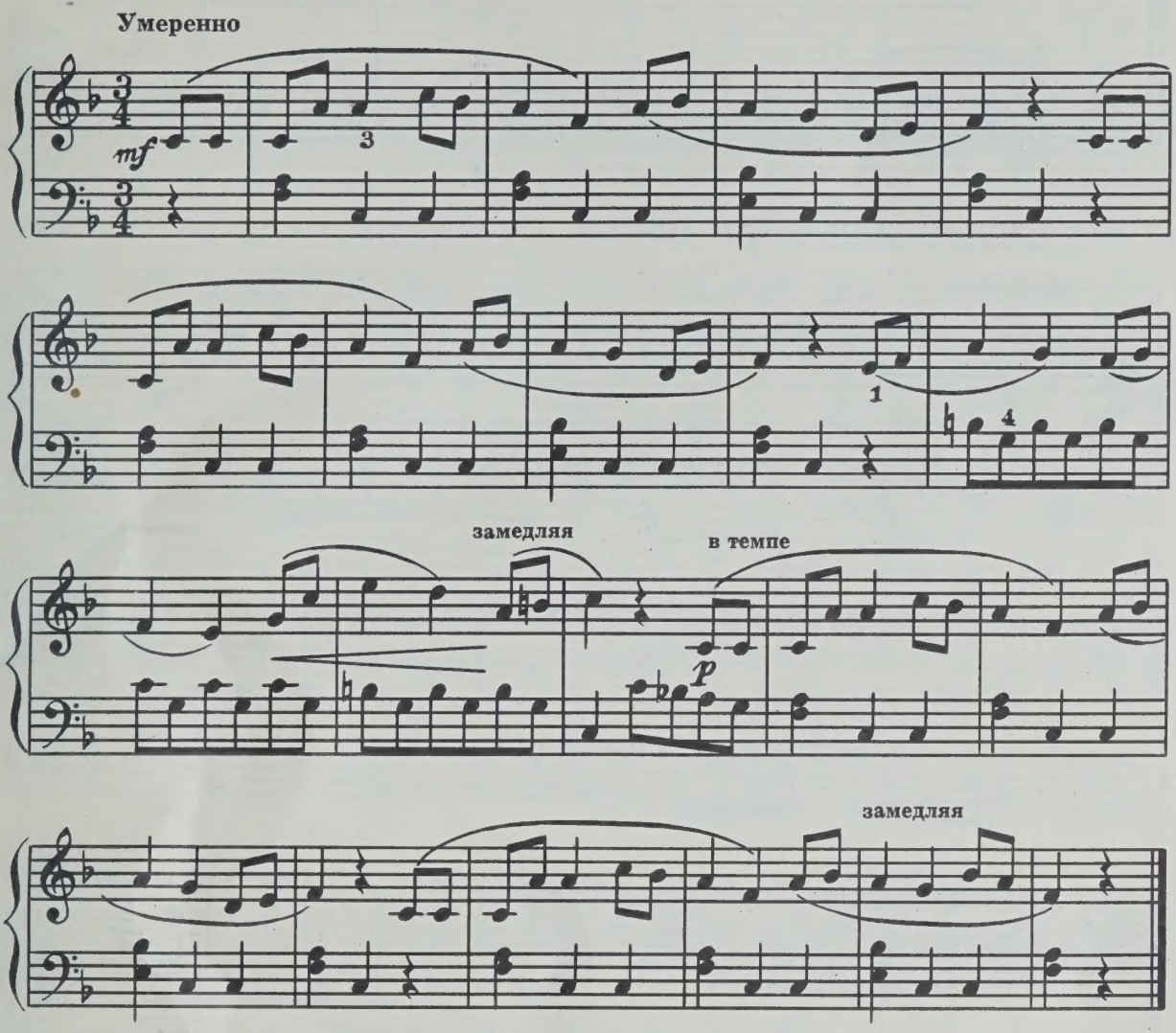

14. ЛЮДИ РАБОТАЮТ

МОРАВСКАЯ НАРОДНАЯ ПЕСНЯ

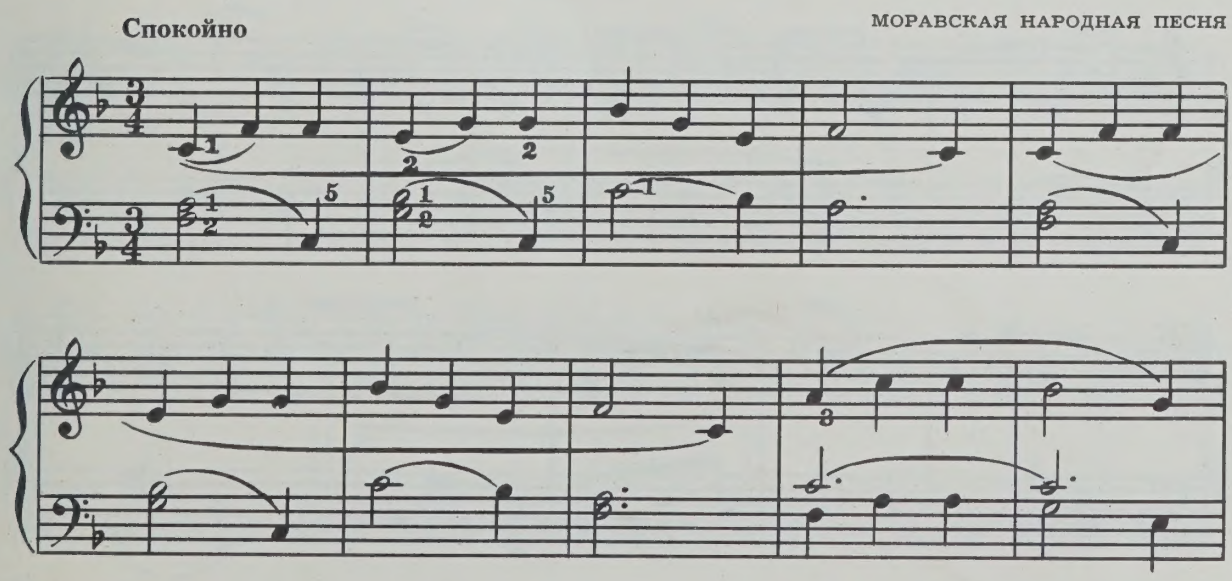

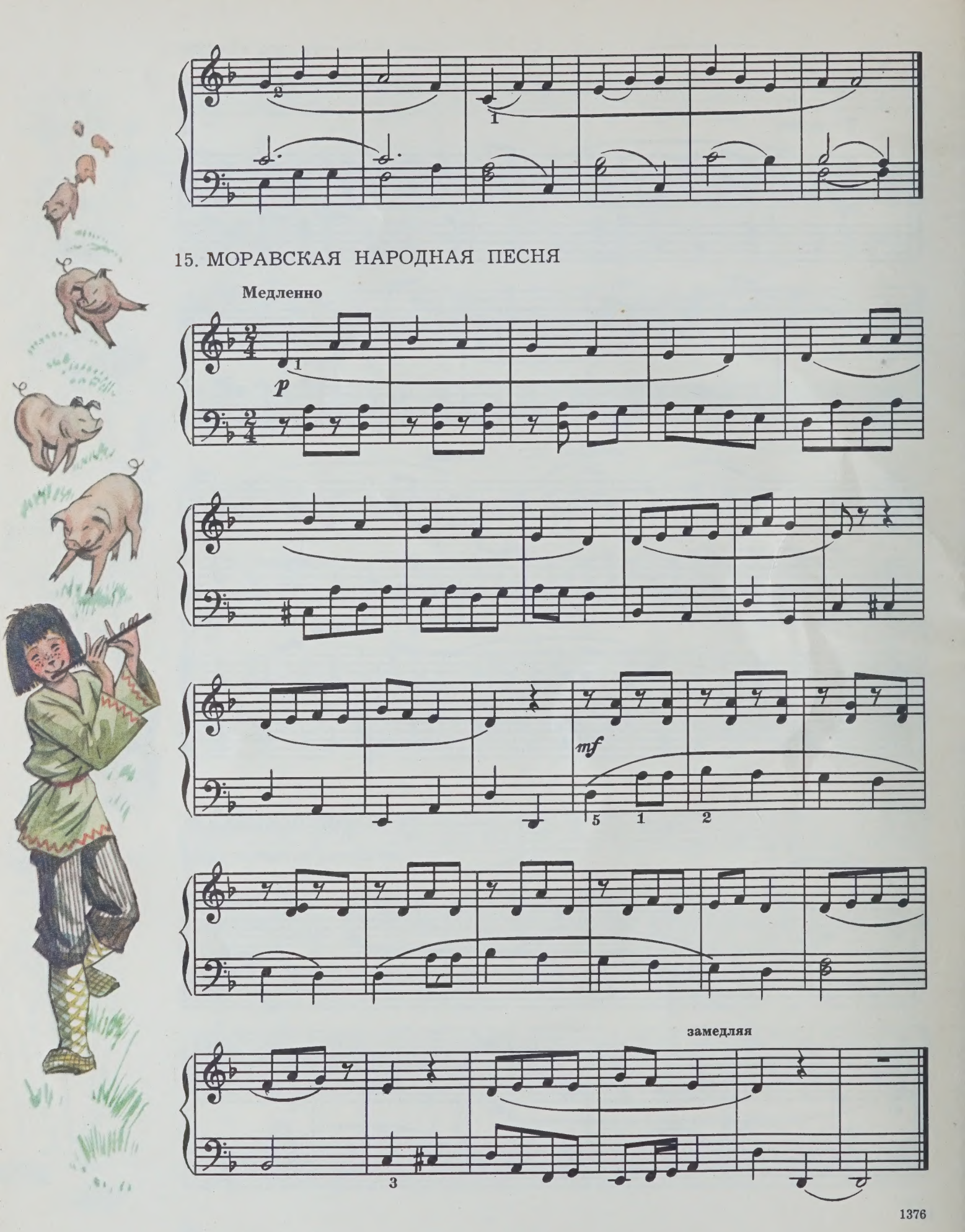

15. МОРАВСКАЯ НАРОДНАЯ ПЕСНЯ

Медленно

p

mf

замедляя

16. УКРАИНСКАЯ НАРОДНАЯ ПЕСНЯ

Сдержанно

f

17. РАЗЫГРАЛОСЬ ЧЕРНОЕ МОРЕ

БОЛГАРСКАЯ НАРОДНАЯ ПЕСНЯ

Подвижно

f

p

f

1376

18. КАК ПОЙДУ Я НА БЫСТРУЮ РЕЧКУ

РУССКАЯ НАРОДНАЯ ПЕСНЯ

Распевно

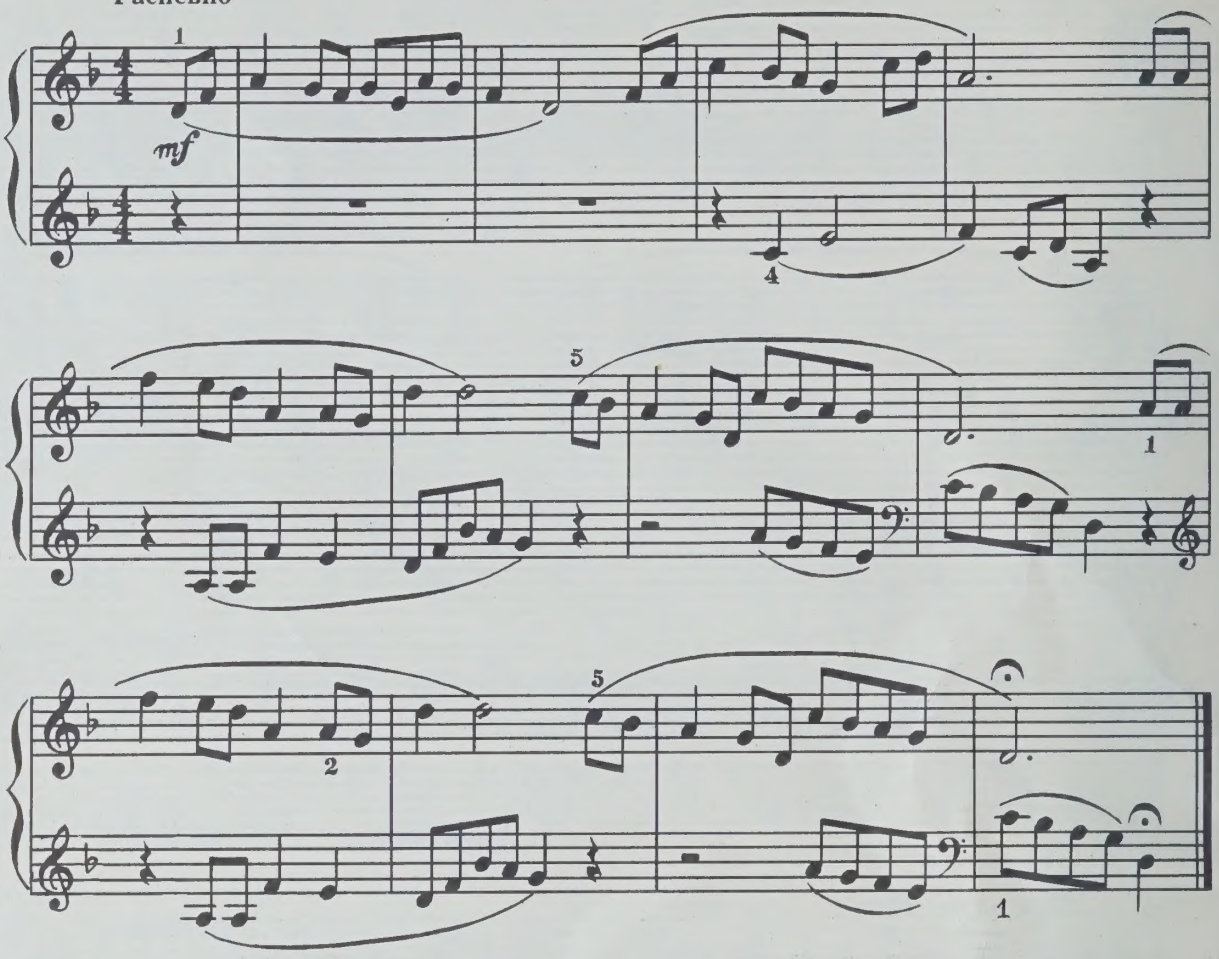

19. ТО НЕ ВЕТЕР ВЕТКУ КЛОНИТ

РУССКАЯ НАРОДНАЯ ПЕСНЯ

Умеренно

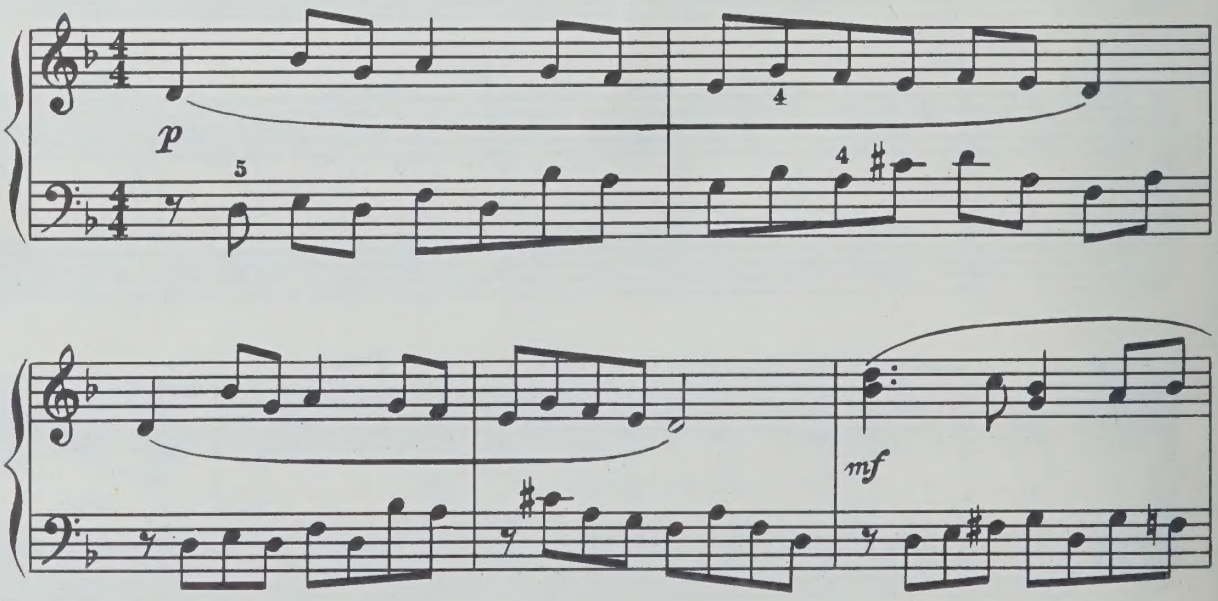

1376

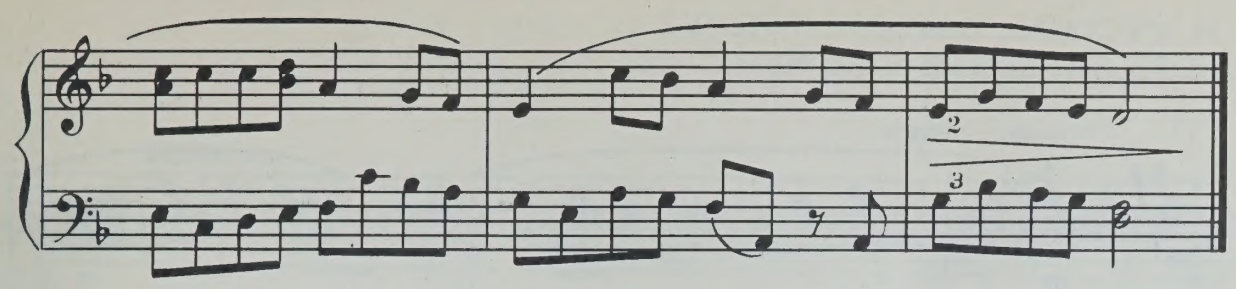

20. ХОДИТ ВЕТЕР У ВОРОТ

РУССКАЯ НАРОДНАЯ ПЕСНЯ

Быстро

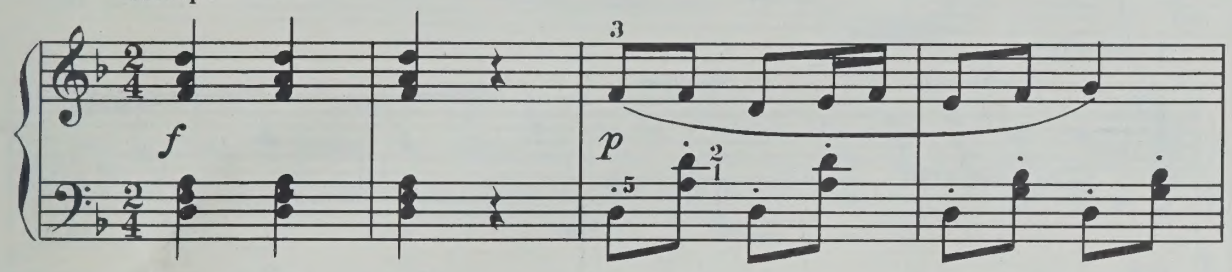

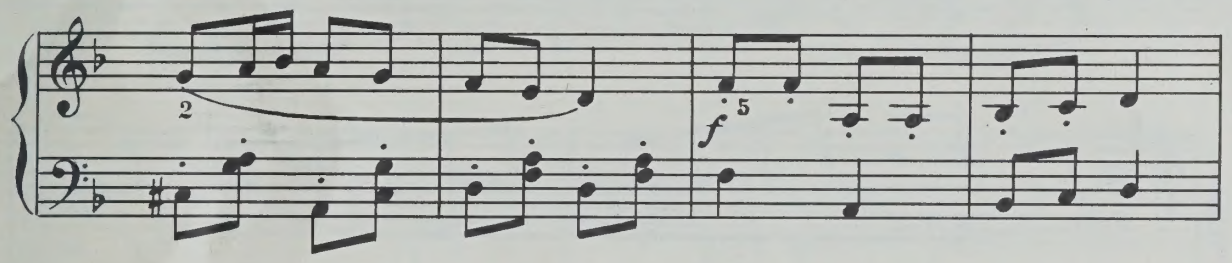

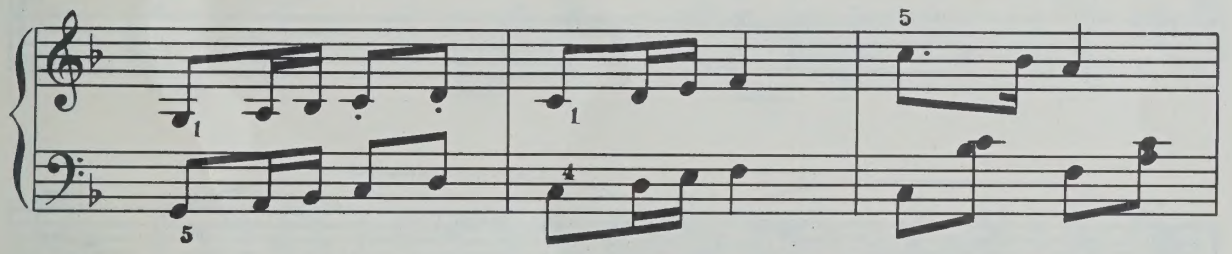

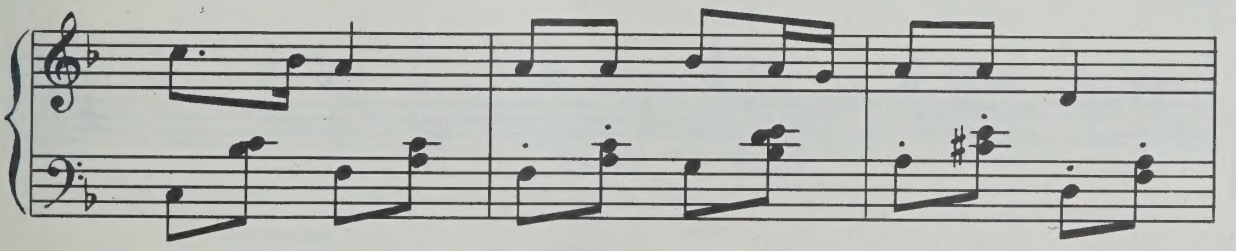

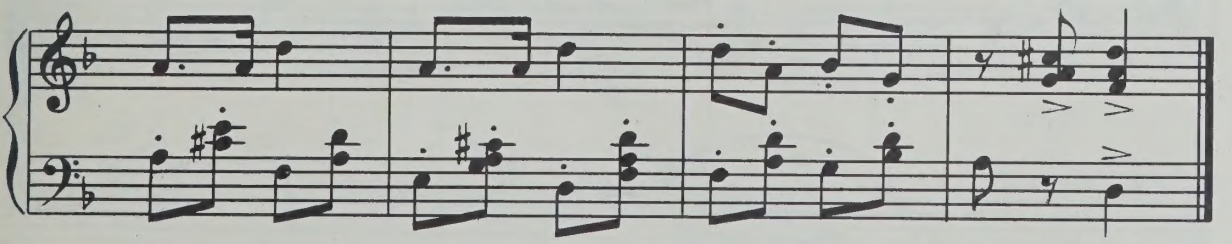

21. РУССКАЯ НАРОДНАЯ ПЕСНЯ

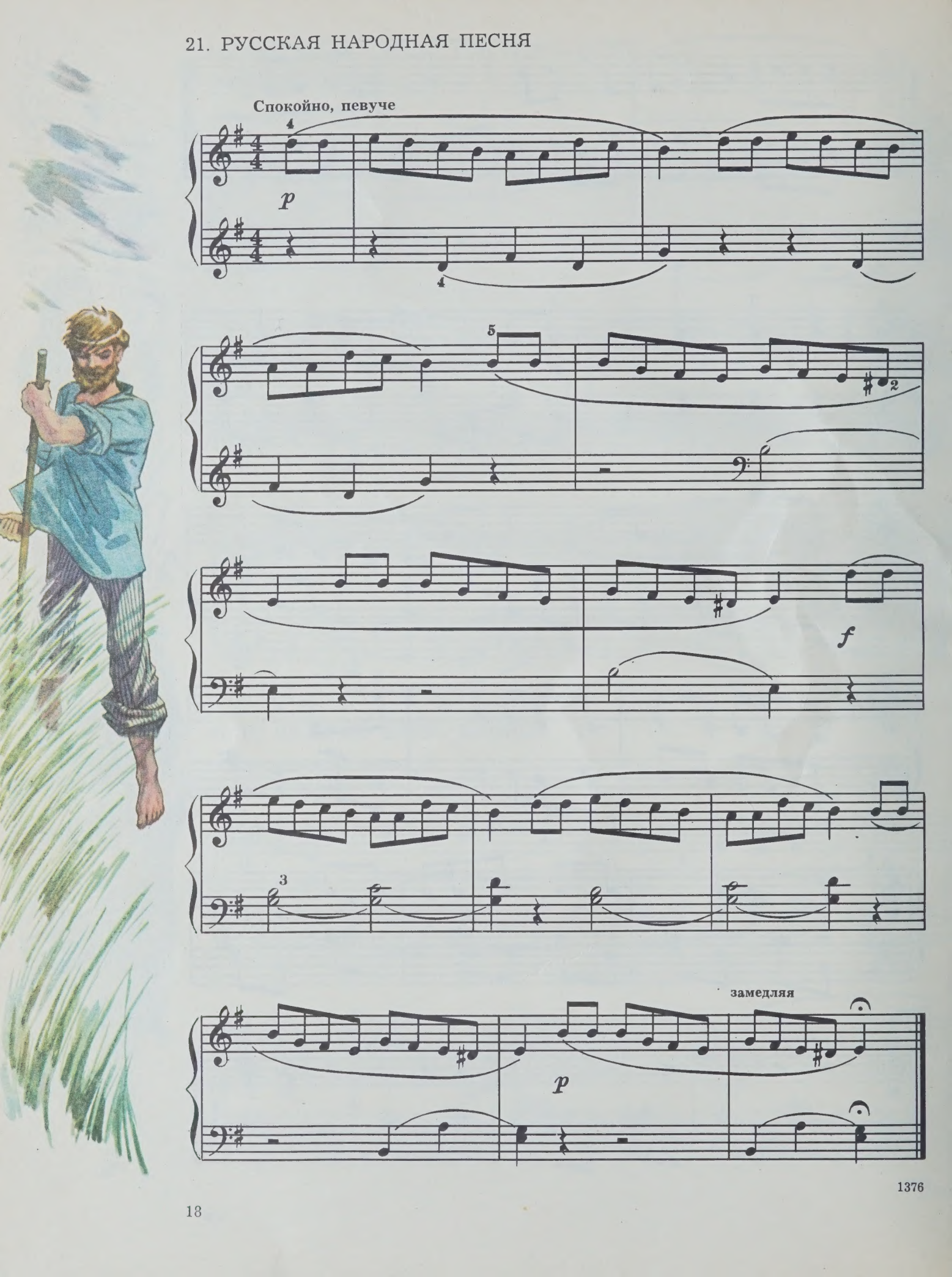

1376

22. СИРИЙСКАЯ НАРОДНАЯ ПЕСНЯ

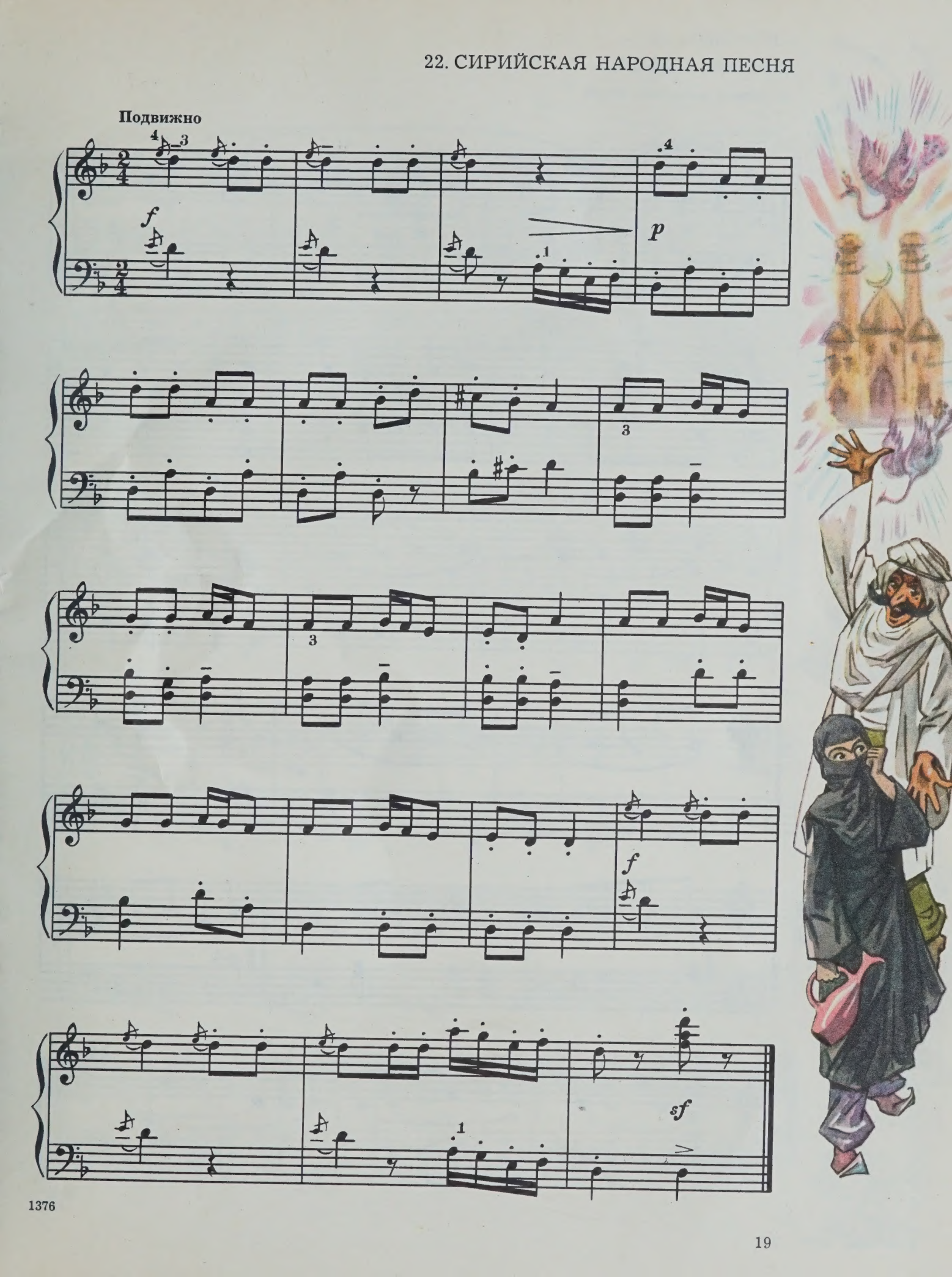

1376

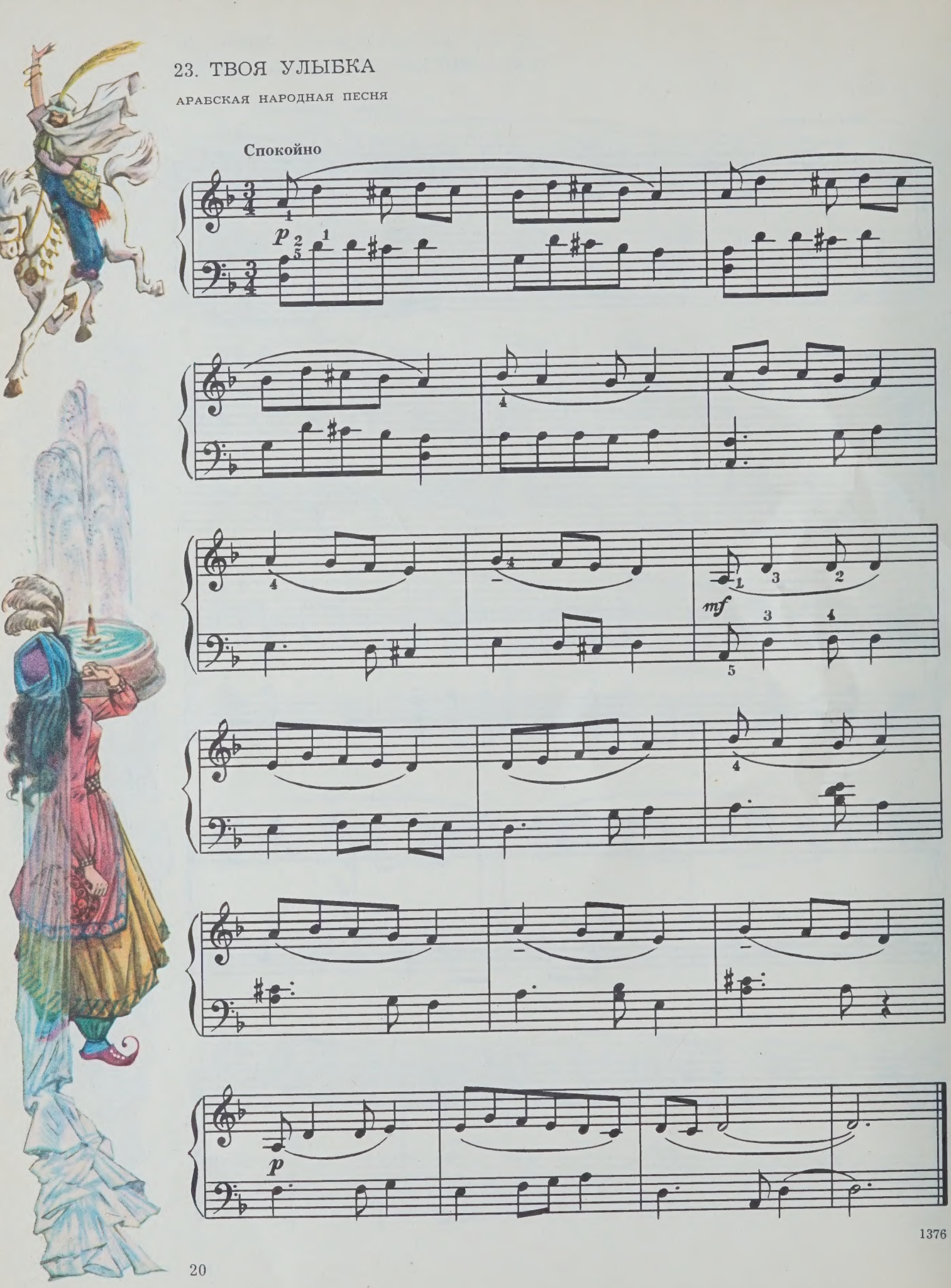
23. ТВОЯ УЛЫБКА
АРАБСКАЯ НАРОДНАЯ ПЕСНЯ
Спокойно
p
mf
p

24. ЛАСТОЧКА

АРМЯНСКАЯ НАРОДНАЯ ПЕСНЯ

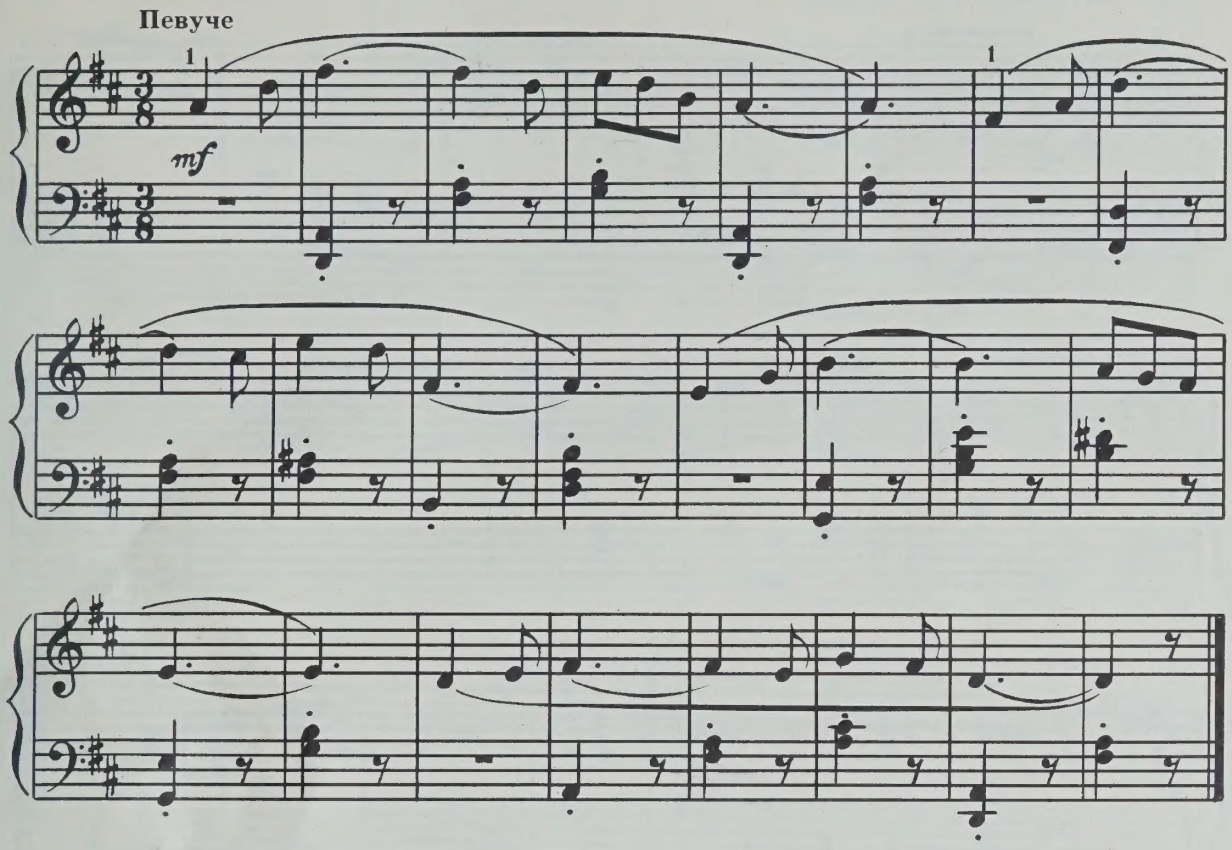

25. ТКИ, ДОЧКА

НЕМЕЦКАЯ НАРОДНАЯ ПЕСНЯ

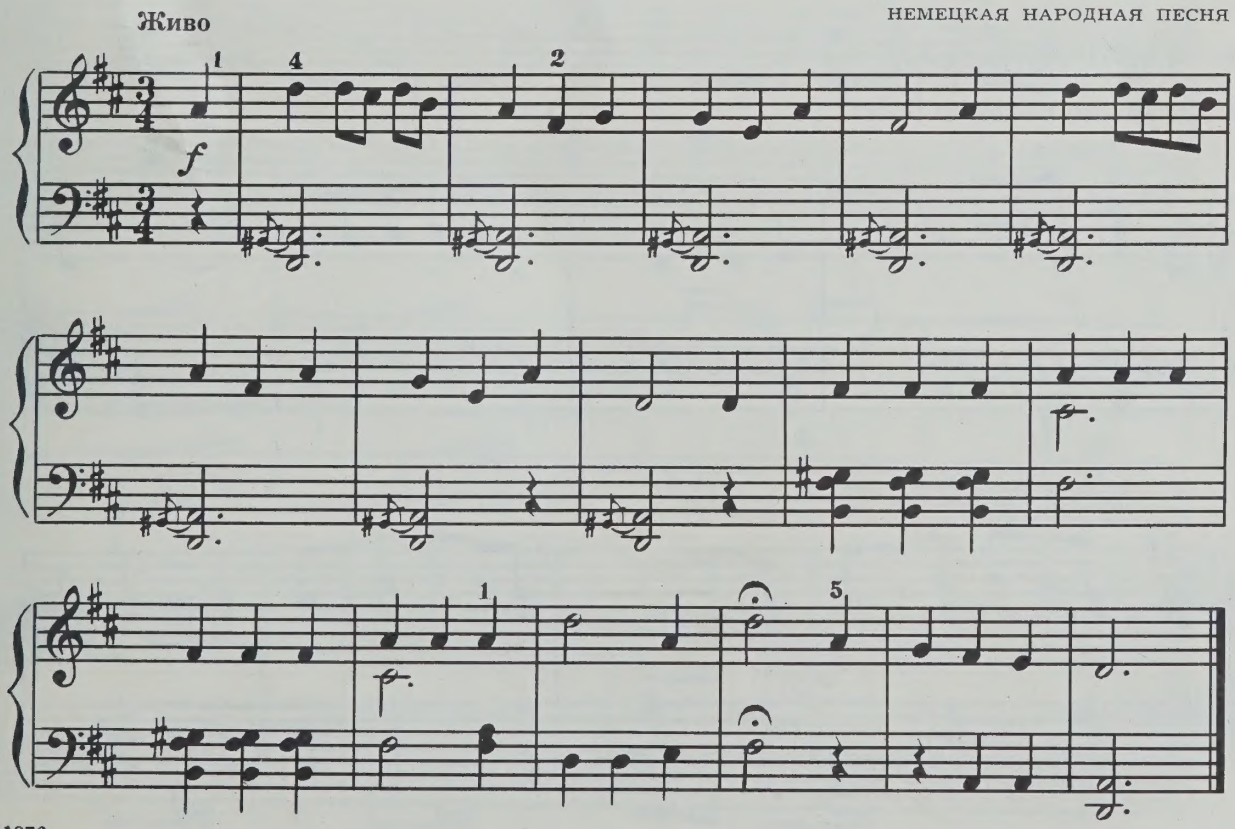

1376

26. ЦЫГАНЕНОК

СЛОВЕНСКАЯ НАРОДНАЯ ПЕСНЯ

Шутливо

mf

27. ДАЛМАТИНСКАЯ

ЮГОСЛАВСКАЯ НАРОДНАЯ ПЕСНЯ

Певуче

p

mf

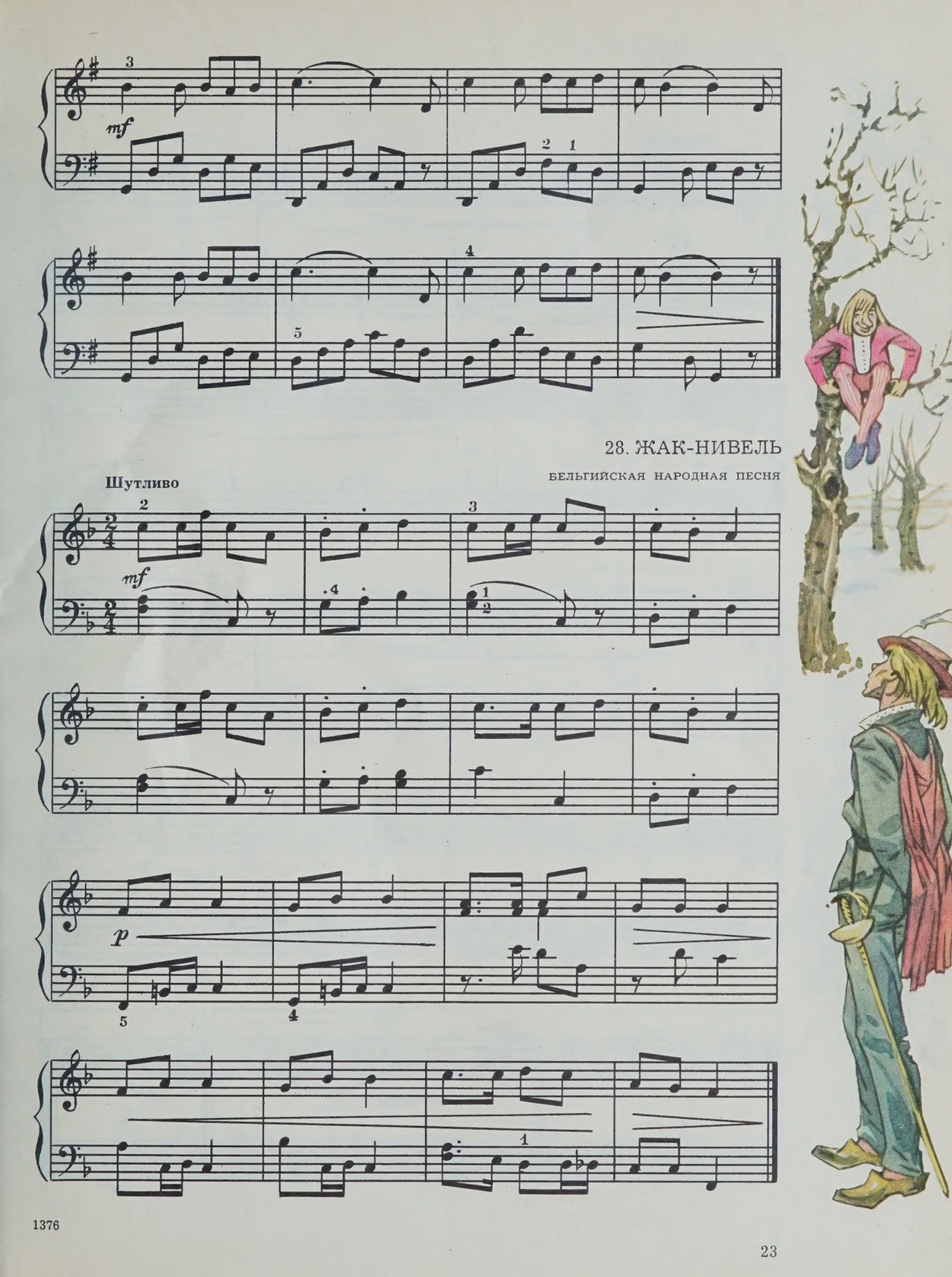
mf
28. ЖАК-НИВЕЛЬ
БЕЛЬГИЙСКАЯ НАРОДНАЯ ПЕСНЯ
Шутливо
mf
p

29. КАРЛУША

БЕЛЬГИЙСКАЯ НАРОДНАЯ ПЕСНЯ

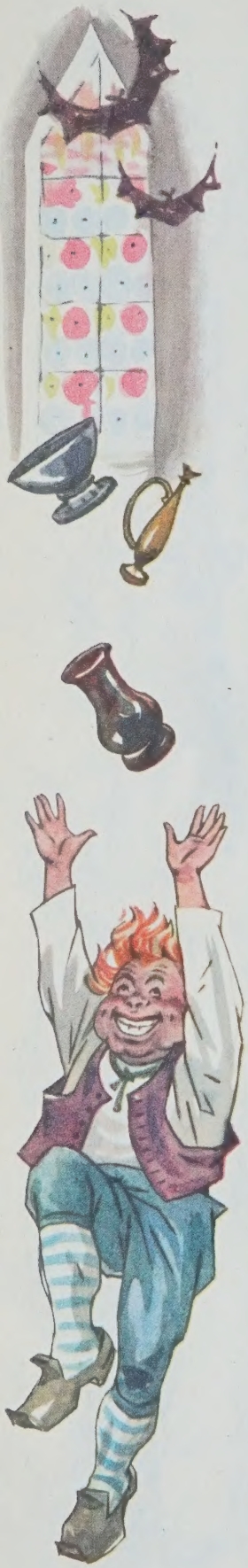

Подвижно

mf

p

mf

p

mf

1 2

30. МАЛЕНЬКИЙ РЫБАК

ФЛАМАНДСКАЯ НАРОДНАЯ ПЕСНЯ

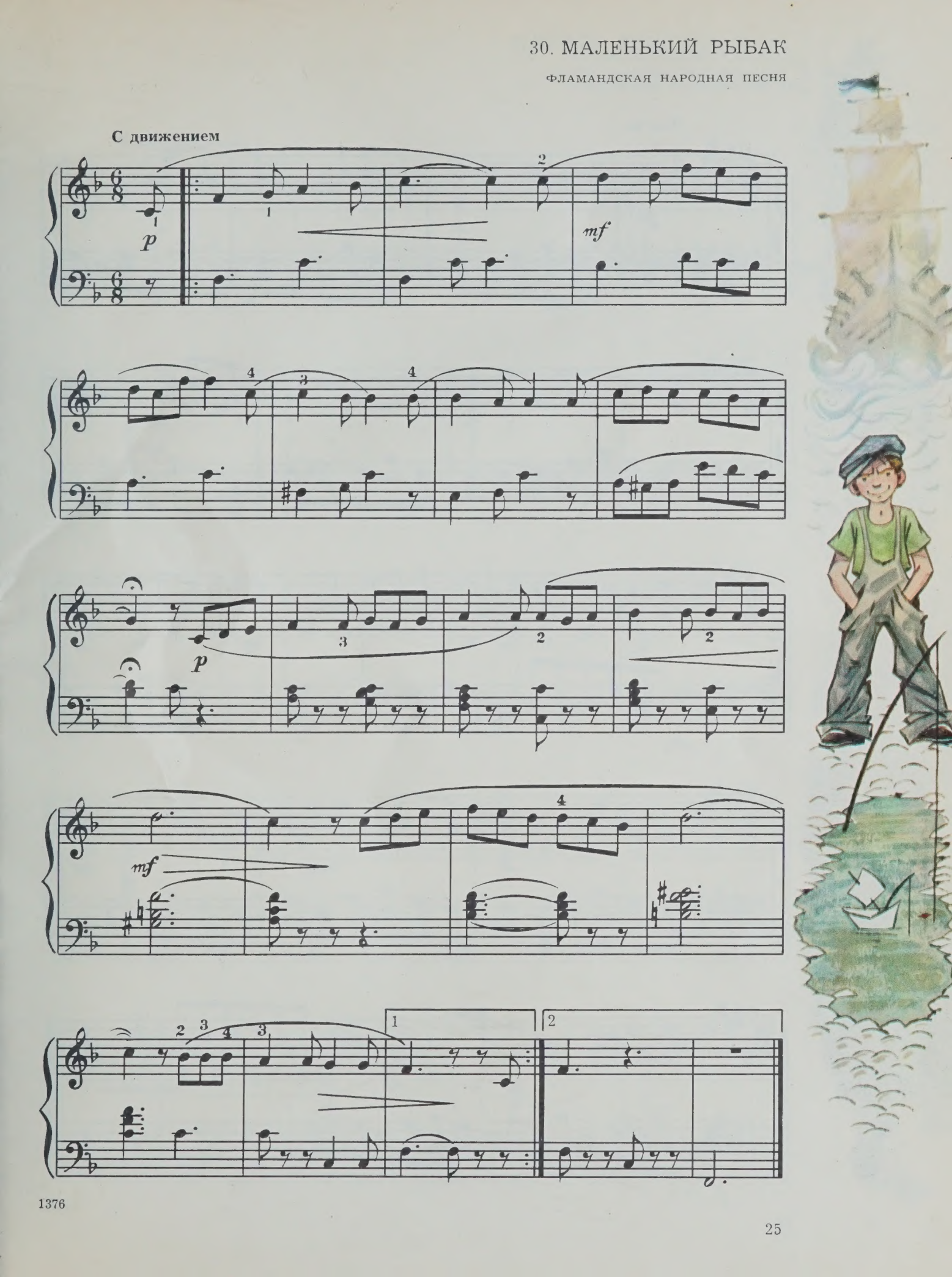

31. МАЛЕНЬКИЕ ПТИЧКИ

ГОЛЛАНДСКАЯ НАРОДНАЯ ПЕСНЯ

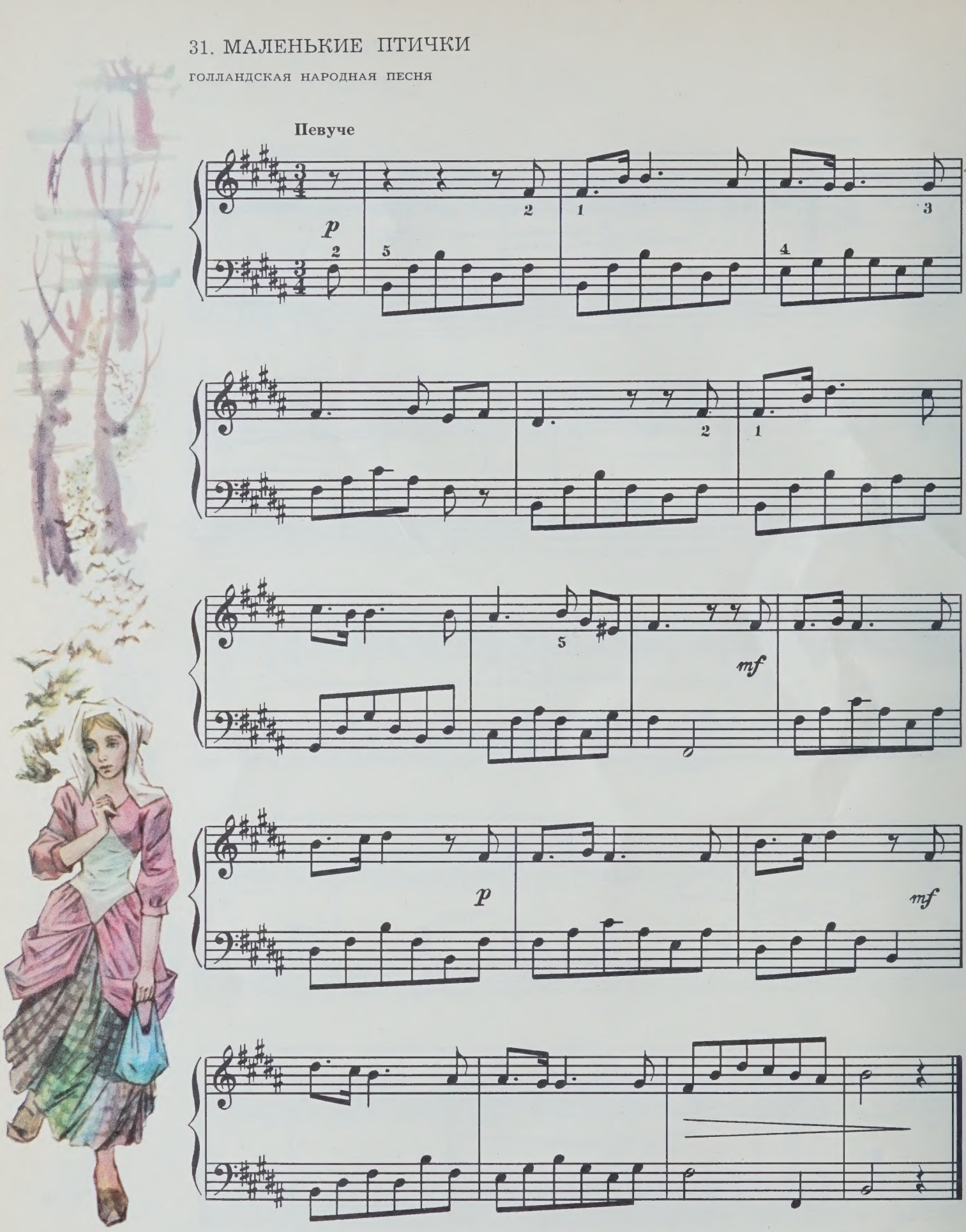

1376

32. БОЛЬШОЙ ОЛЕНЬ

ФРАНЦУЗСКАЯ НАРОДНАЯ ПЕСНЯ

Умеренно скоро

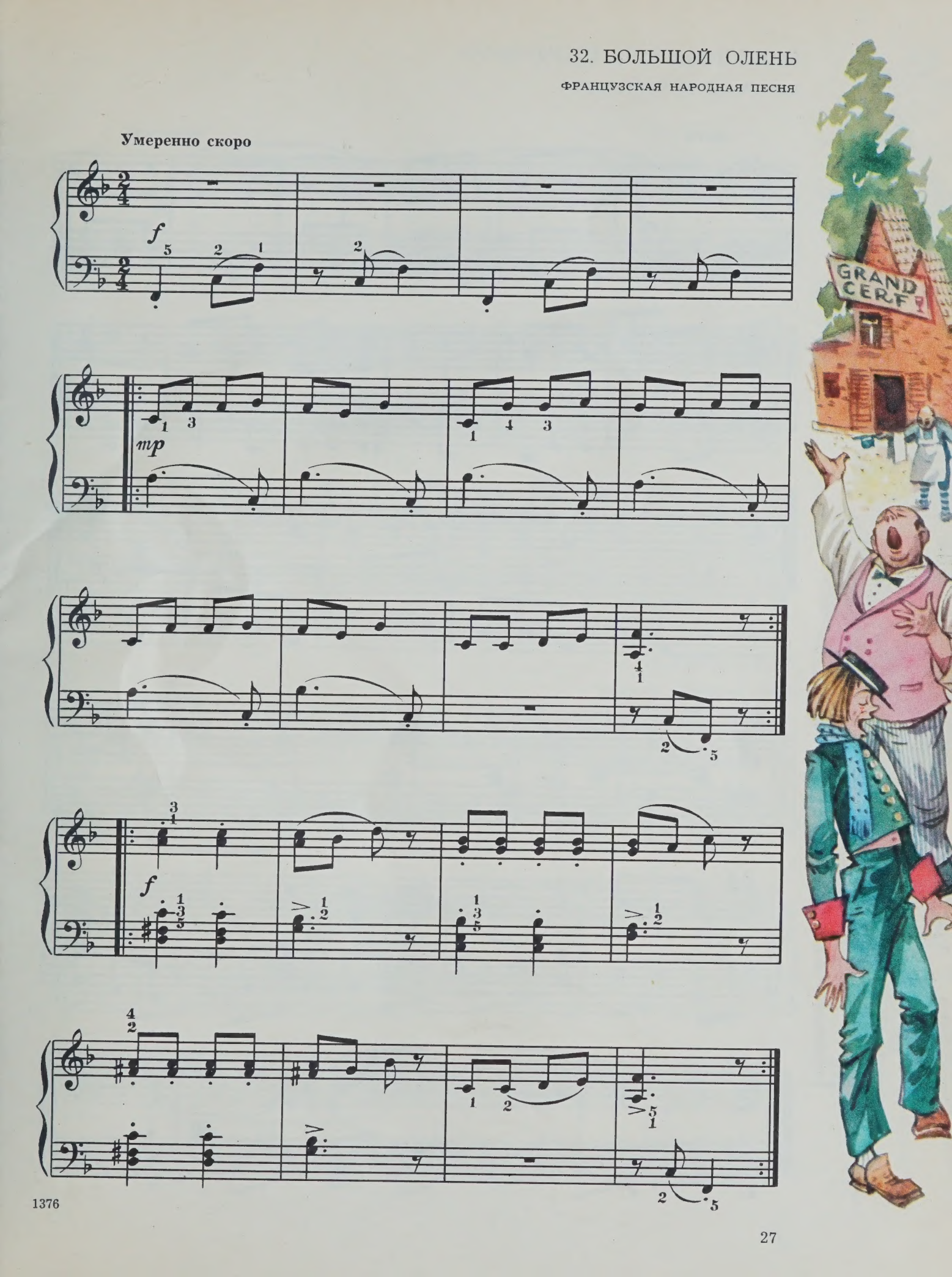

1376

33. ПЕСНЯ ПУТЕШЕСТВЕННИКА

НОРВЕЖСКАЯ НАРОДНАЯ ПЕСНЯ

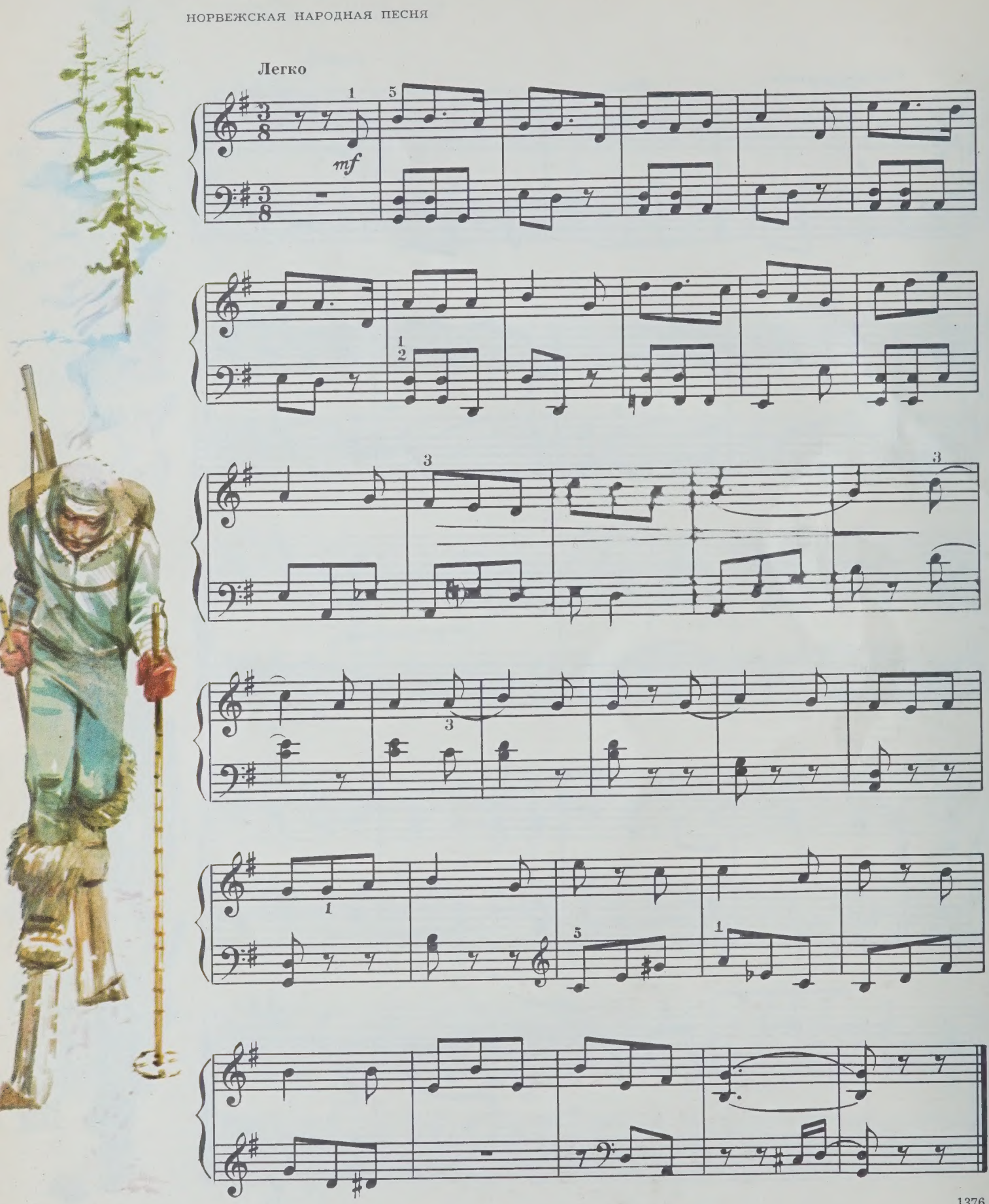

1376

34. О, НАША КРОШКА КАРИ

НОРВЕЖСКАЯ НАРОДНАЯ ПЕСНЯ

Умеренно

mf

35. ТУКУ-ТУКУ

ФИНСКАЯ НАРОДНАЯ ПЕСНЯ

Оживленно

mf

36. ШЛА ДЕВУШКА К ИСТОЧНИКУ

ШВЕДСКАЯ НАРОДНАЯ ПЕСНЯ

Умеренно

mf *f* *p*

37. КАНАДСКАЯ НАРОДНАЯ ПЕСНЯ

В темпе польки

mf

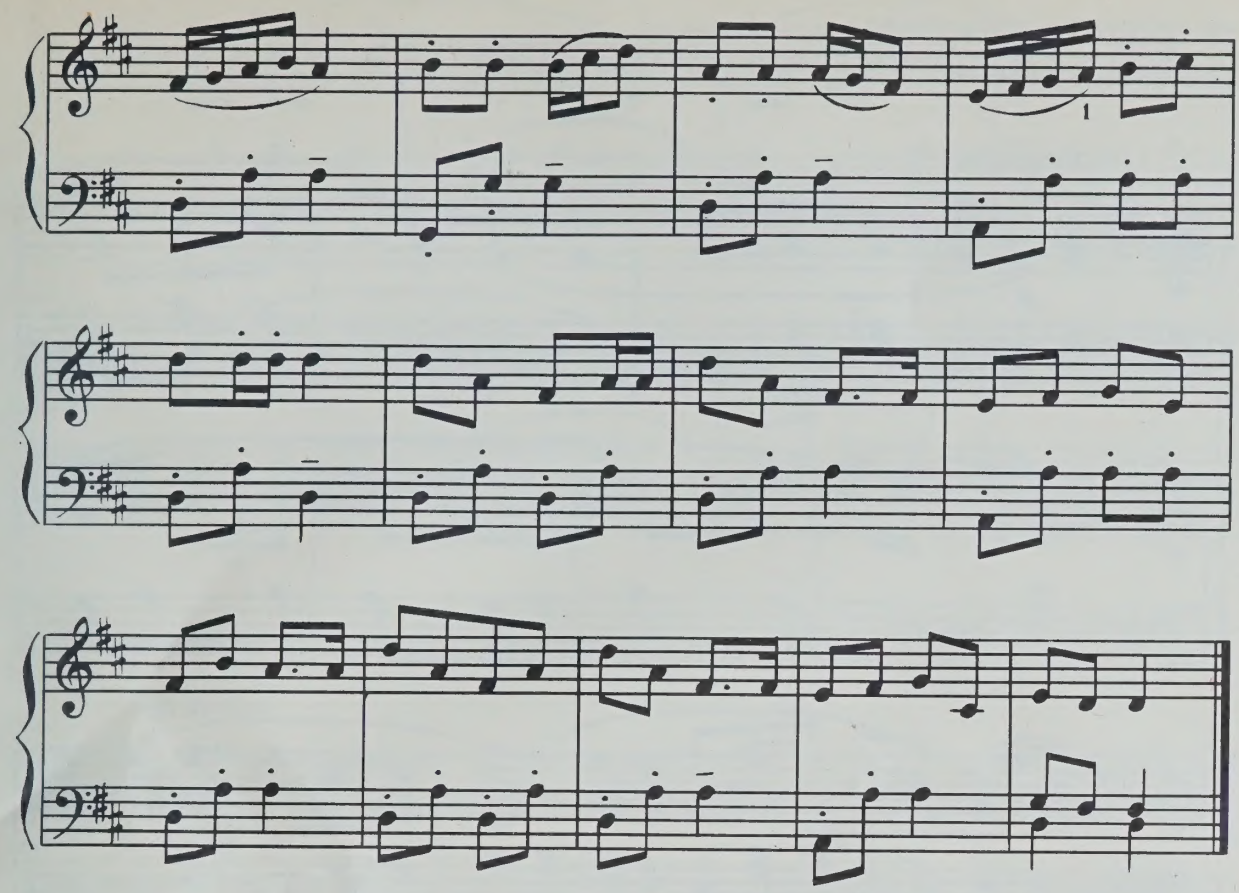

38. РАСПРЯГАЙТЕ, ХЛОПЦИ, КОНІ

УКРАИНСКАЯ НАРОДНАЯ ПЕСНЯ

В темпе марша

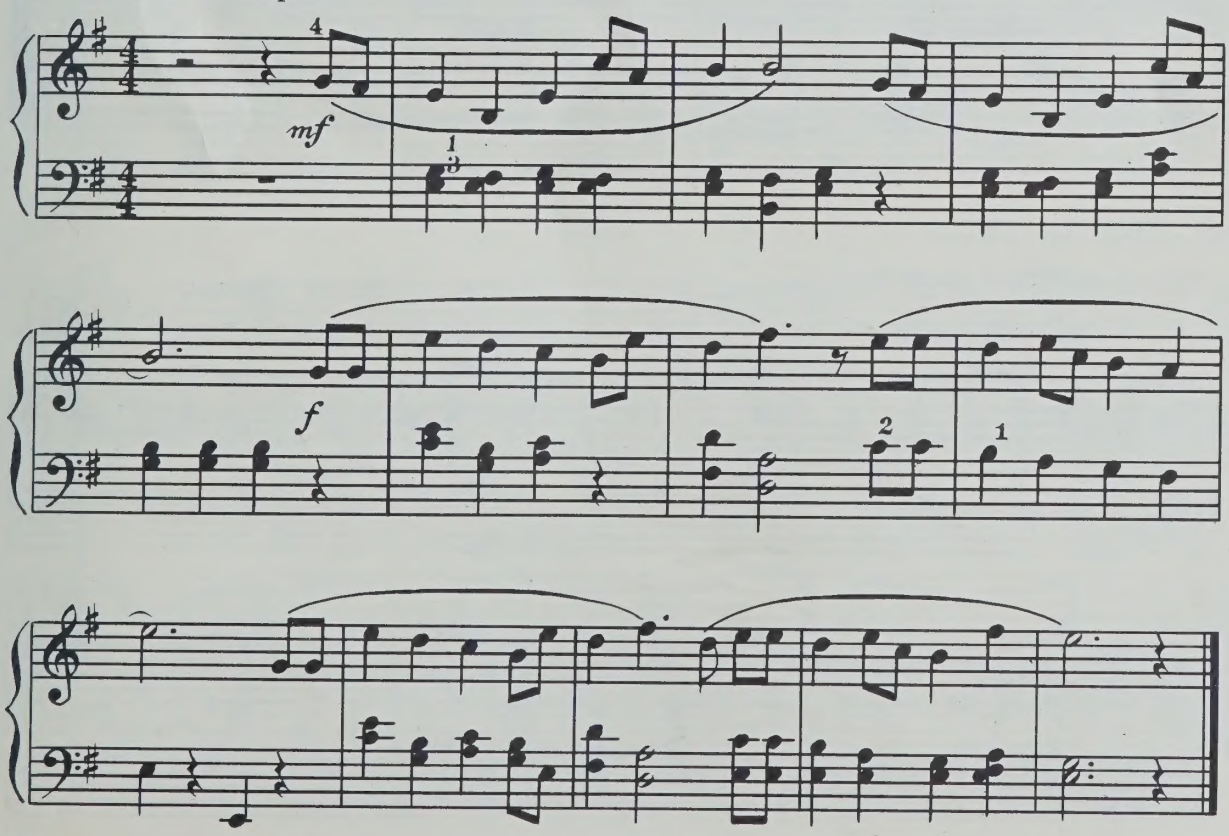

1376

39 БУДЬТЕ ЗДОРОВЫ

БЕЛОРУССКАЯ ПЕСНЯ

Умеренно

p

mf

40. ЧТО ЗА ГУСЬ

ЧЕШСКАЯ НАРОДНАЯ ПЕСНЯ

Умеренно быстро

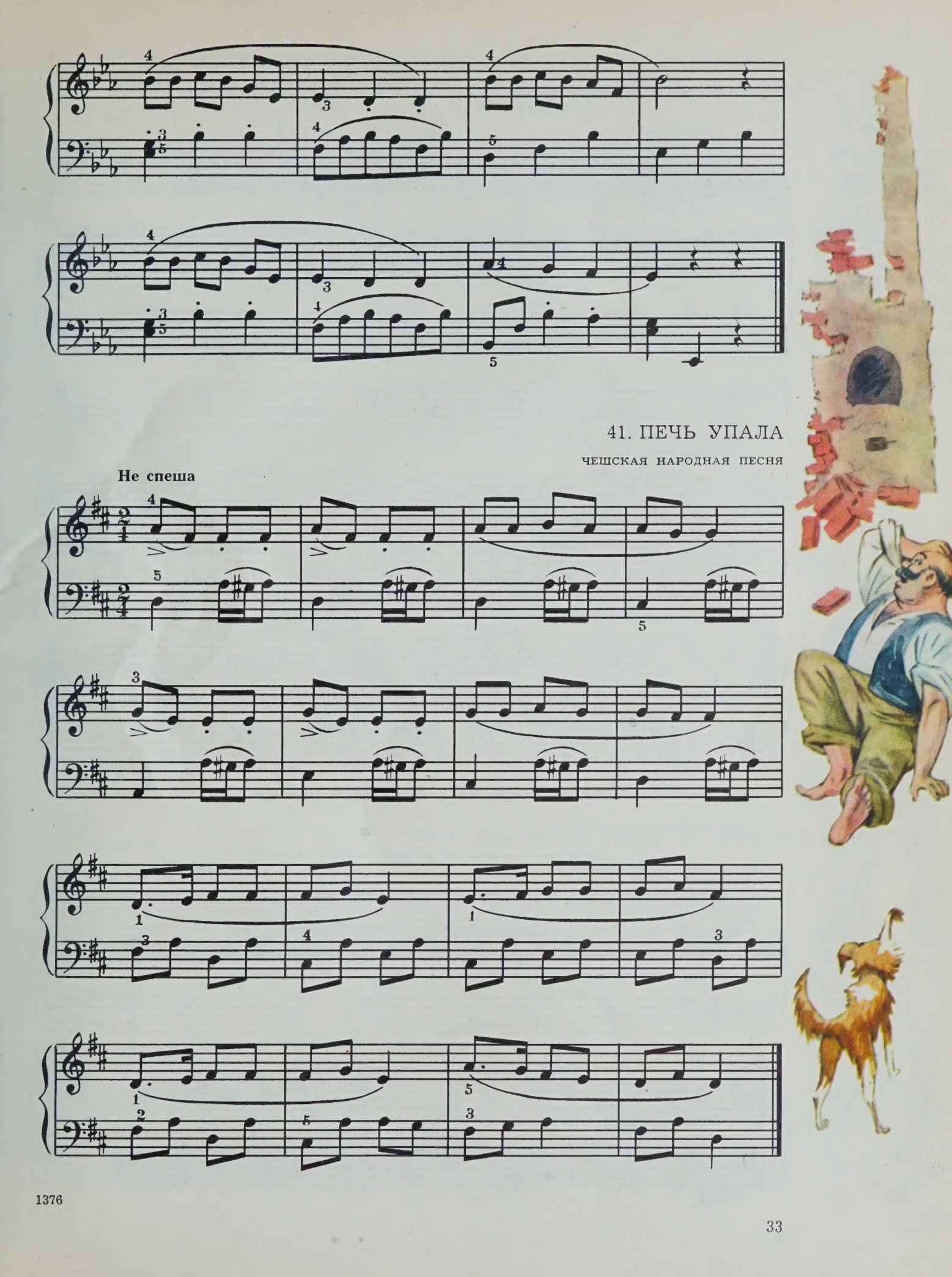

41. ПЕЧЬ УПАЛА

ЧЕШСКАЯ НАРОДНАЯ ПЕСНЯ

Не спеша

1376

42. ПОПУГАЙ

МЕКСИКАНСКАЯ НАРОДНАЯ ПЕСНЯ

Умеренно

f

Быстрее

p

mf

43. ЕСТЬ У ТОМА ДРУЖНЫЙ ХОР

ЭСТОНСКАЯ НАРОДНАЯ ПЕСНЯ

Бодро

f

1376

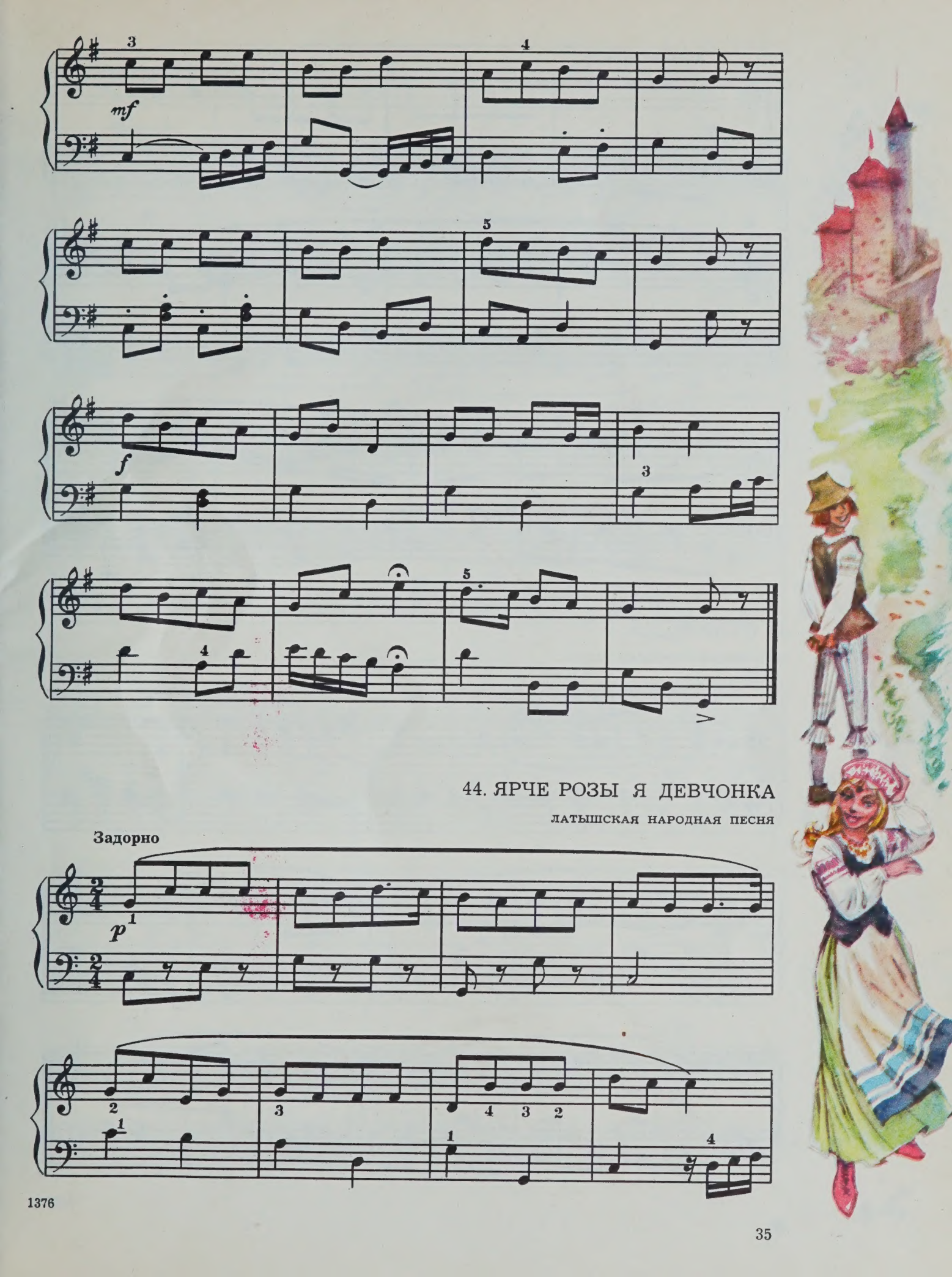

44. ЯРЧЕ РОЗЫ Я ДЕВЧОНКА

ЛАТЫШСКАЯ НАРОДНАЯ ПЕСНЯ

Задорно

p

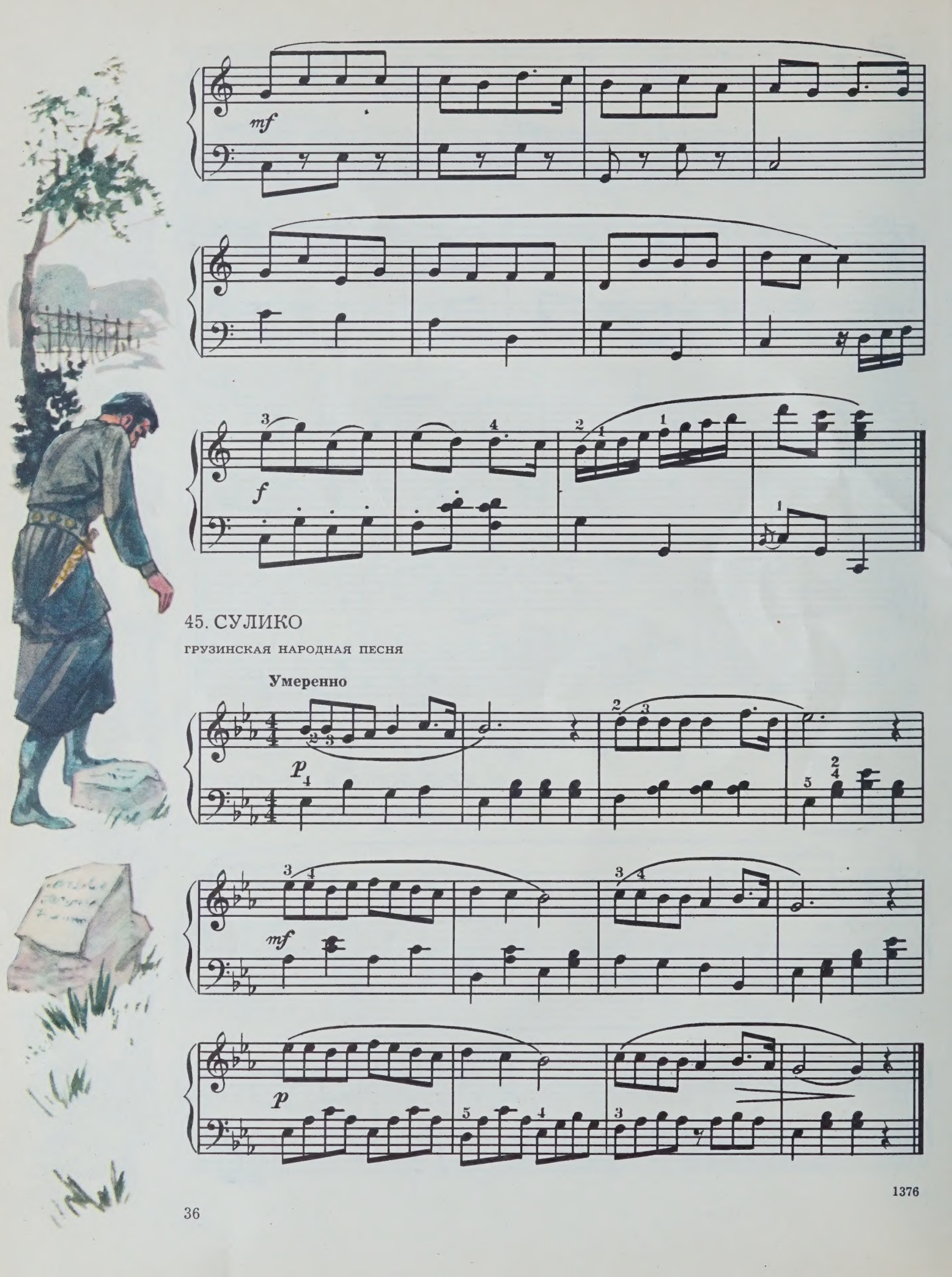
mf
f
45. СУЛИКО
ГРУЗИНСКАЯ НАРОДНАЯ ПЕСНЯ
Умеренно
p
mf
p

46. ПРЕКРАСНАЯ ФАТЬМА

АЛЖИРСКАЯ НАРОДНАЯ ПЕСНЯ

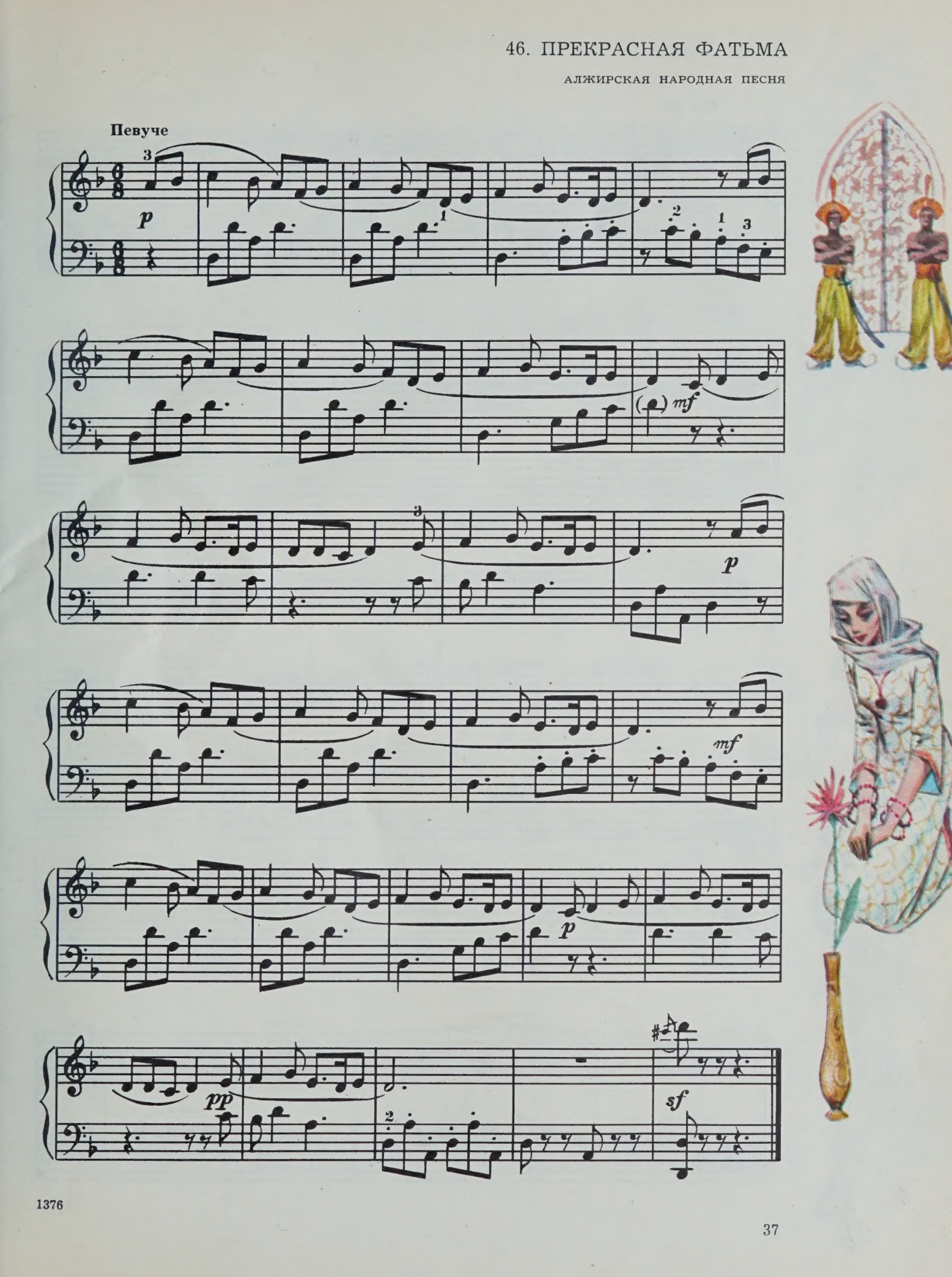

1376

47. ИСПАНСКАЯ ПЕСНЯ

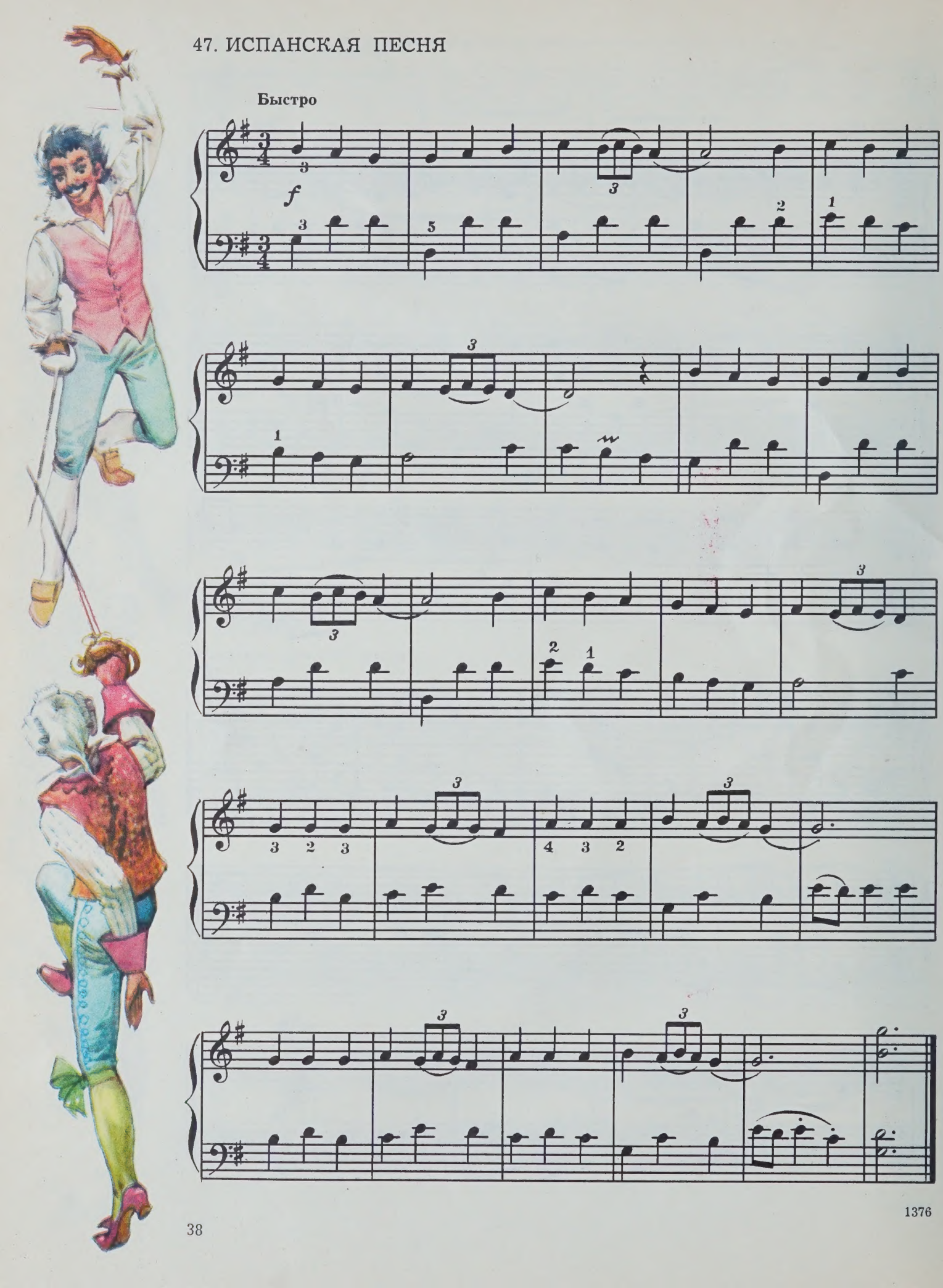

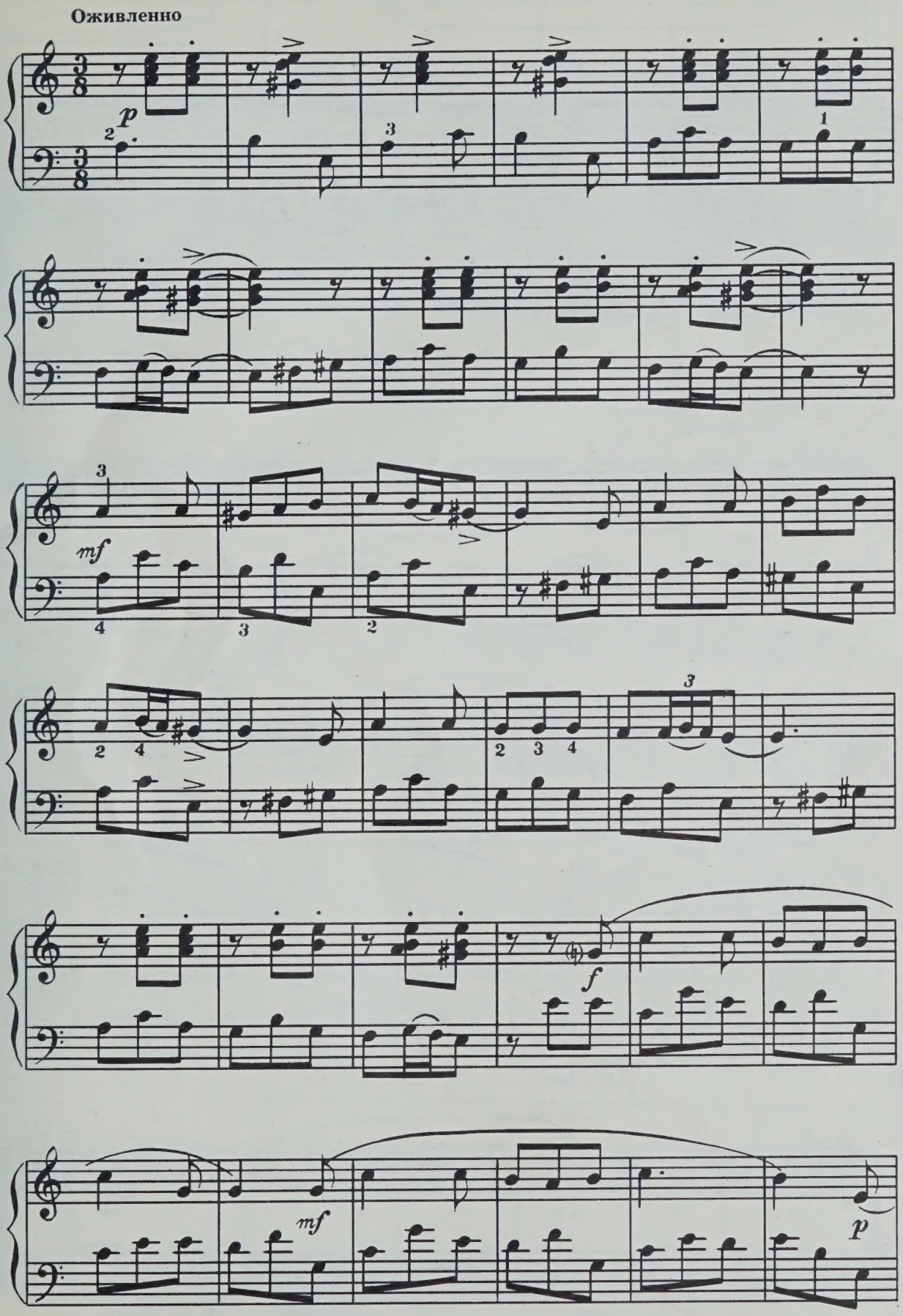
Оживленно
p
mf
f
mf
p

pp

49. МАМА, ЧАО

Умеренно

p

f

50. САНТА ЛЮЧИЯ

ИТАЛЬЯНСКАЯ НАРОДНАЯ ПЕСНЯ

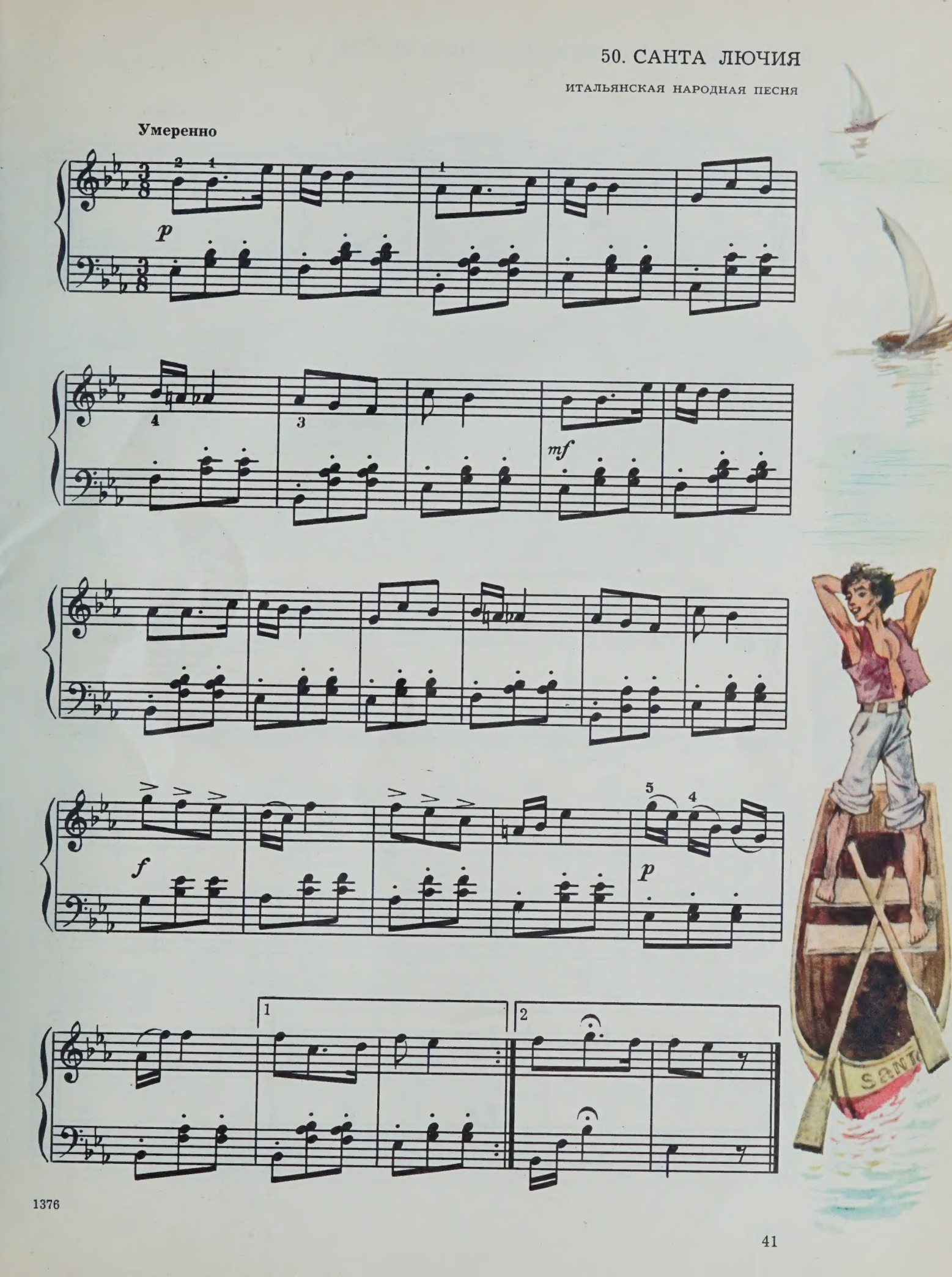

1376

51. НЕАПОЛИТАНСКАЯ НАРОДНАЯ ПЕСНЯ

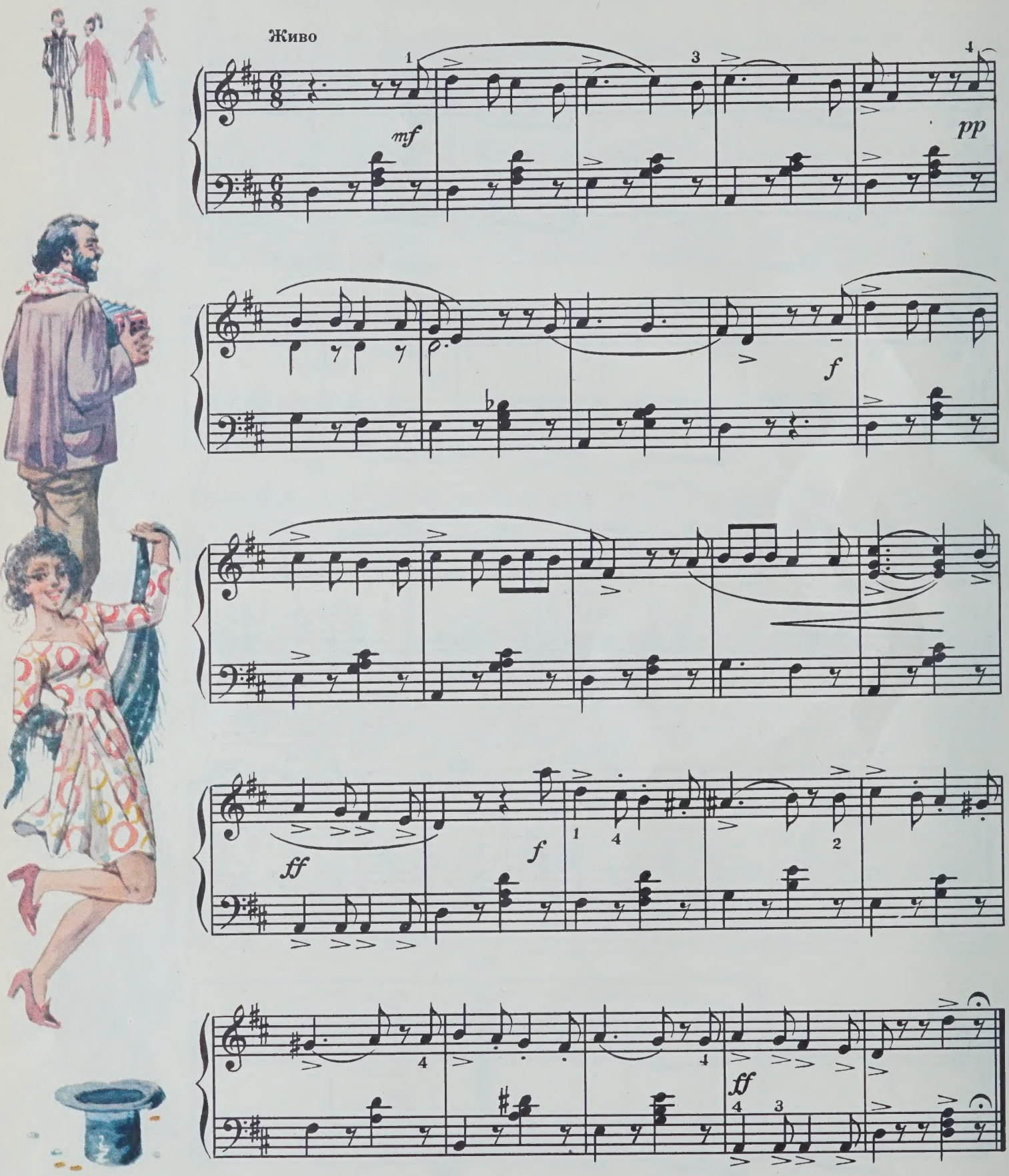

1376

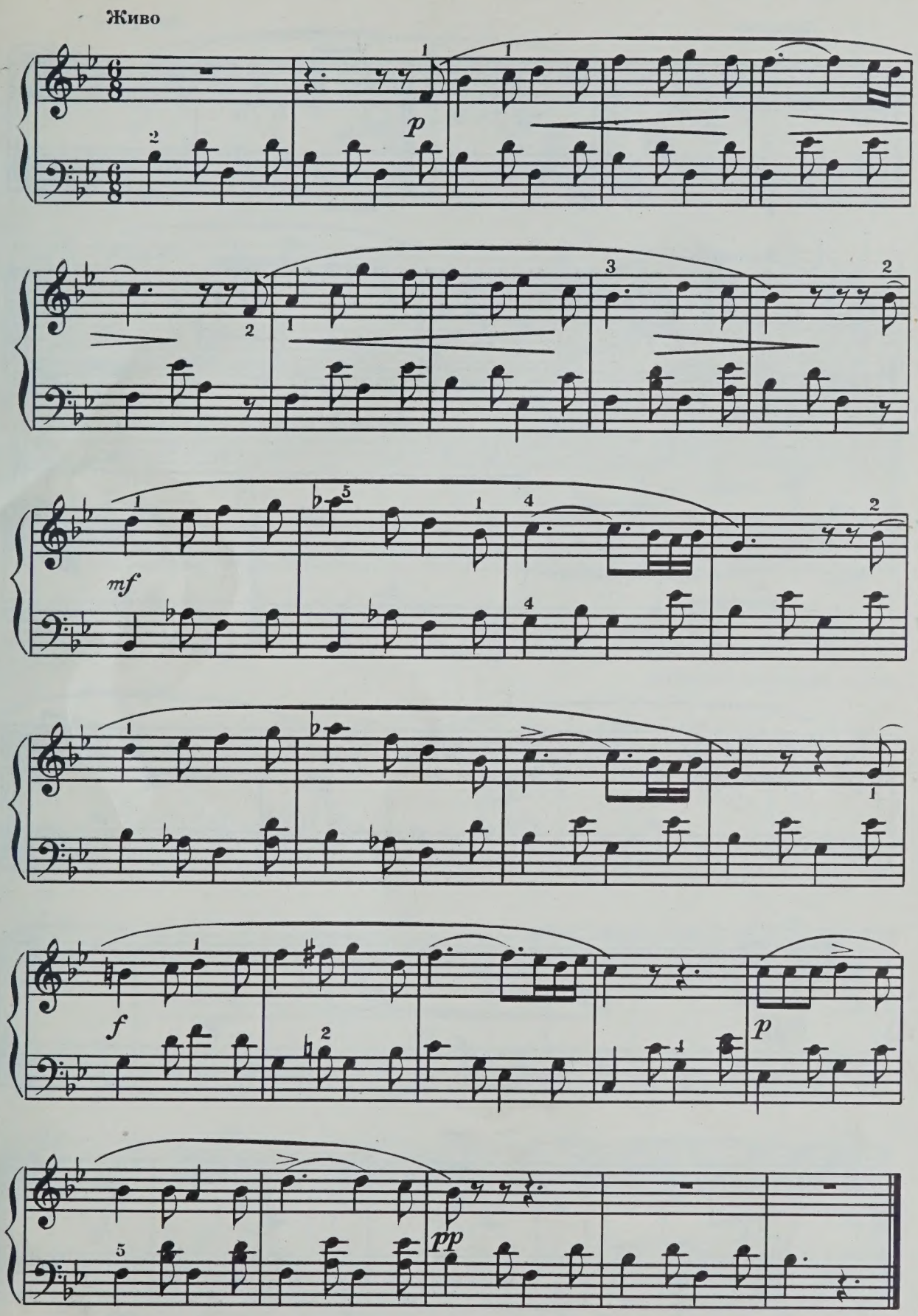

1376

53. КУБИНСКАЯ ПЕСНЯ

Задорно

mf

p

f

1376

54. МАТУШКА МОЯ

ПОЛЬСКАЯ НАРОДНАЯ ПЕСНЯ

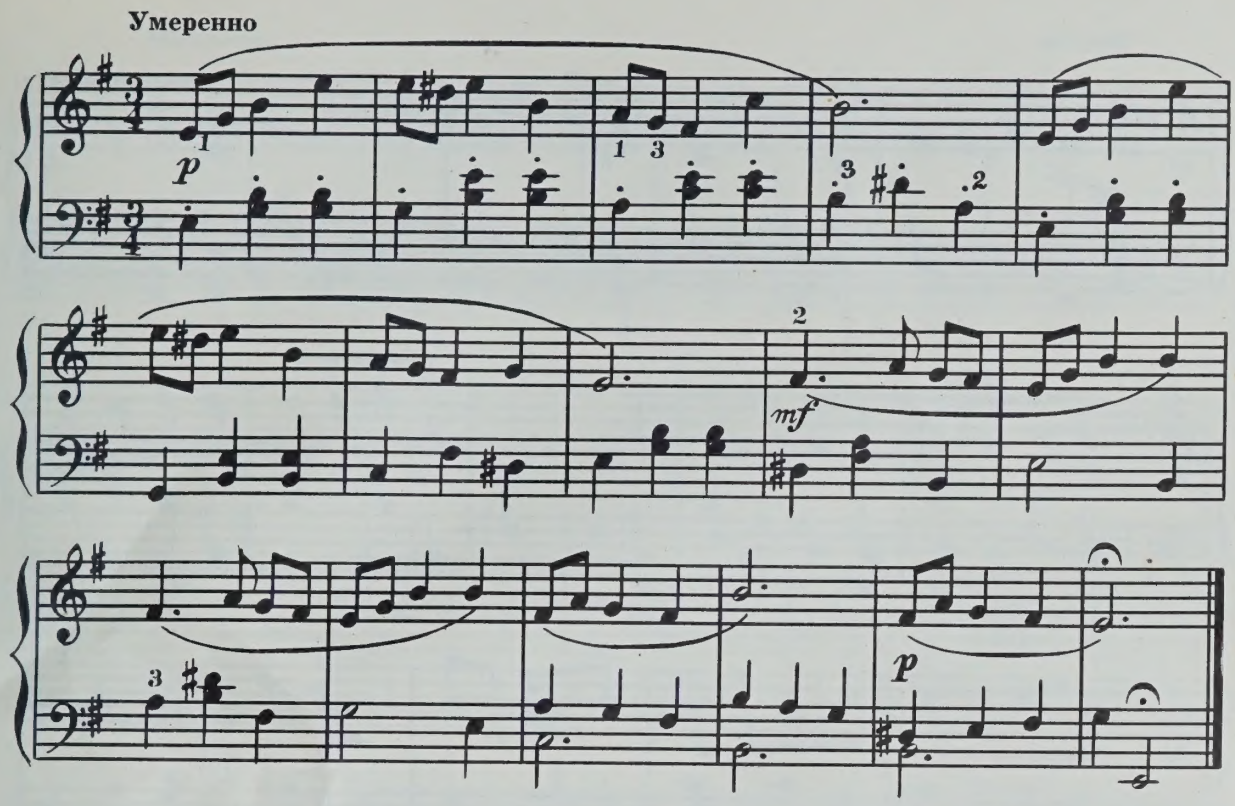

55. ОЙ, ПОДКОВКИ, СЫПЬТЕ ИСКРЫ

ПОЛЬСКАЯ НАРОДНАЯ ПЕСНЯ

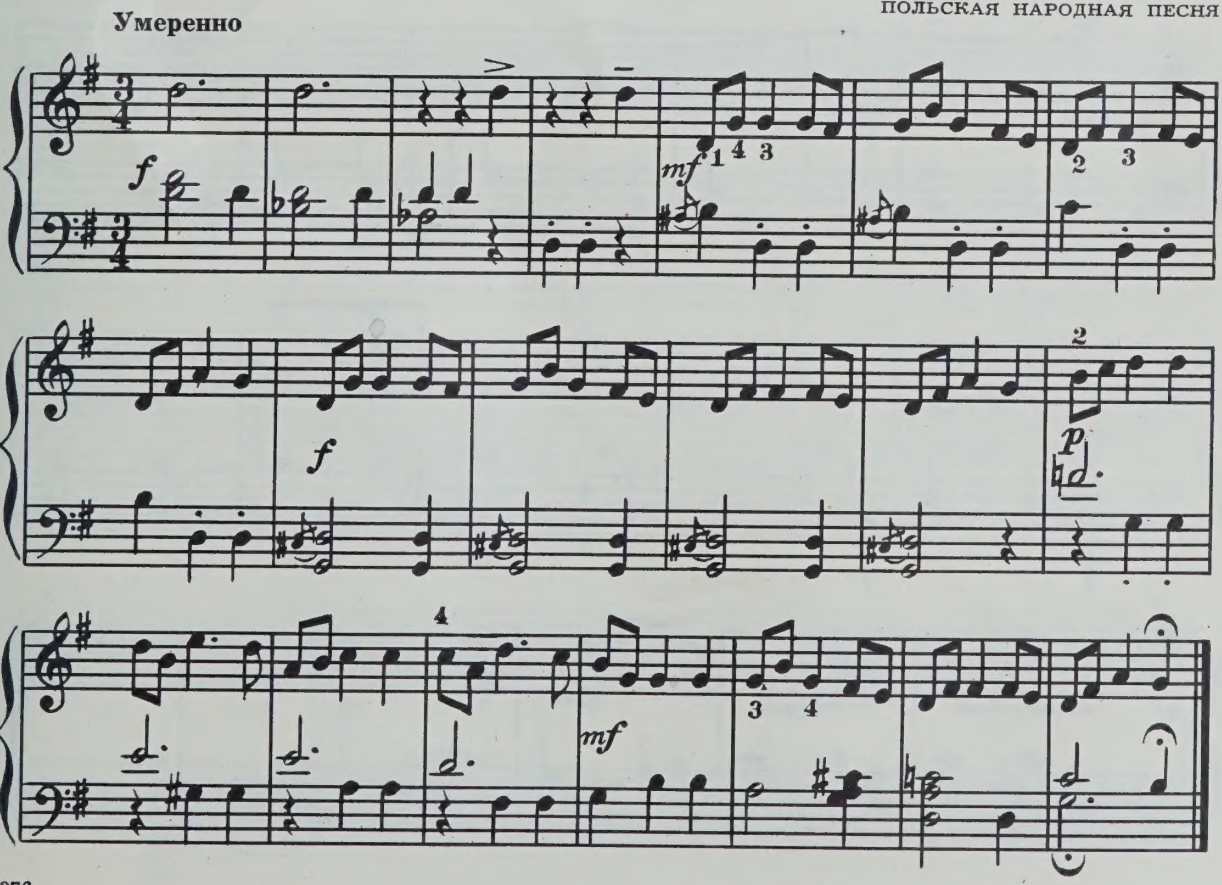

1376

56. НЕДАЛЕКО ОТ КРАКОВА

ПОЛЬСКАЯ НАРОДНАЯ ПЕСНЯ

Весело

mf

f

1376

57. ЯНИЧЕК

ЧЕШСКАЯ НАРОДНАЯ ПЕСНЯ

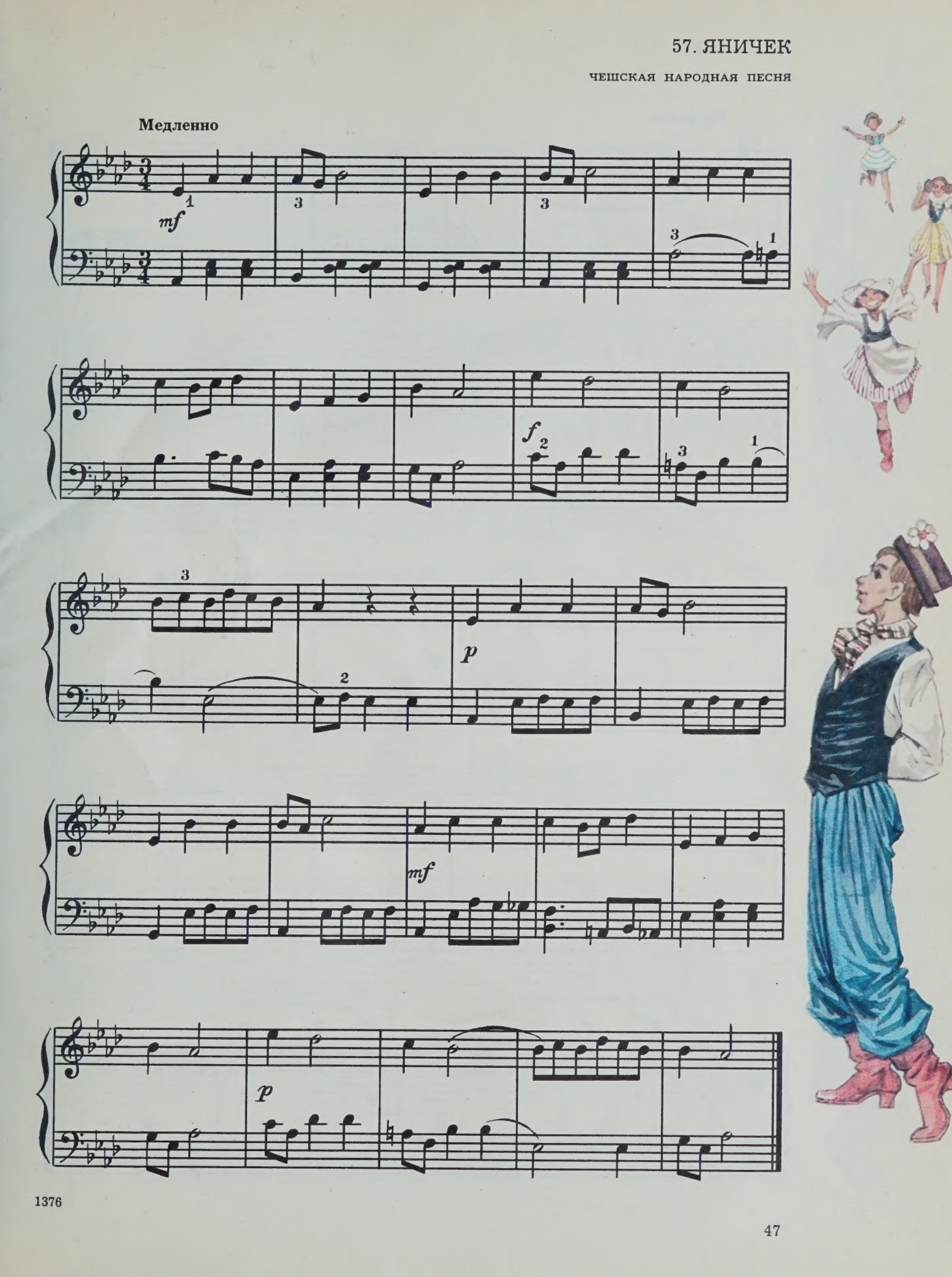

58. ПРАЧКИ

СЛОВЕНСКАЯ НАРОДНАЯ ПЕСНЯ

Умеренно

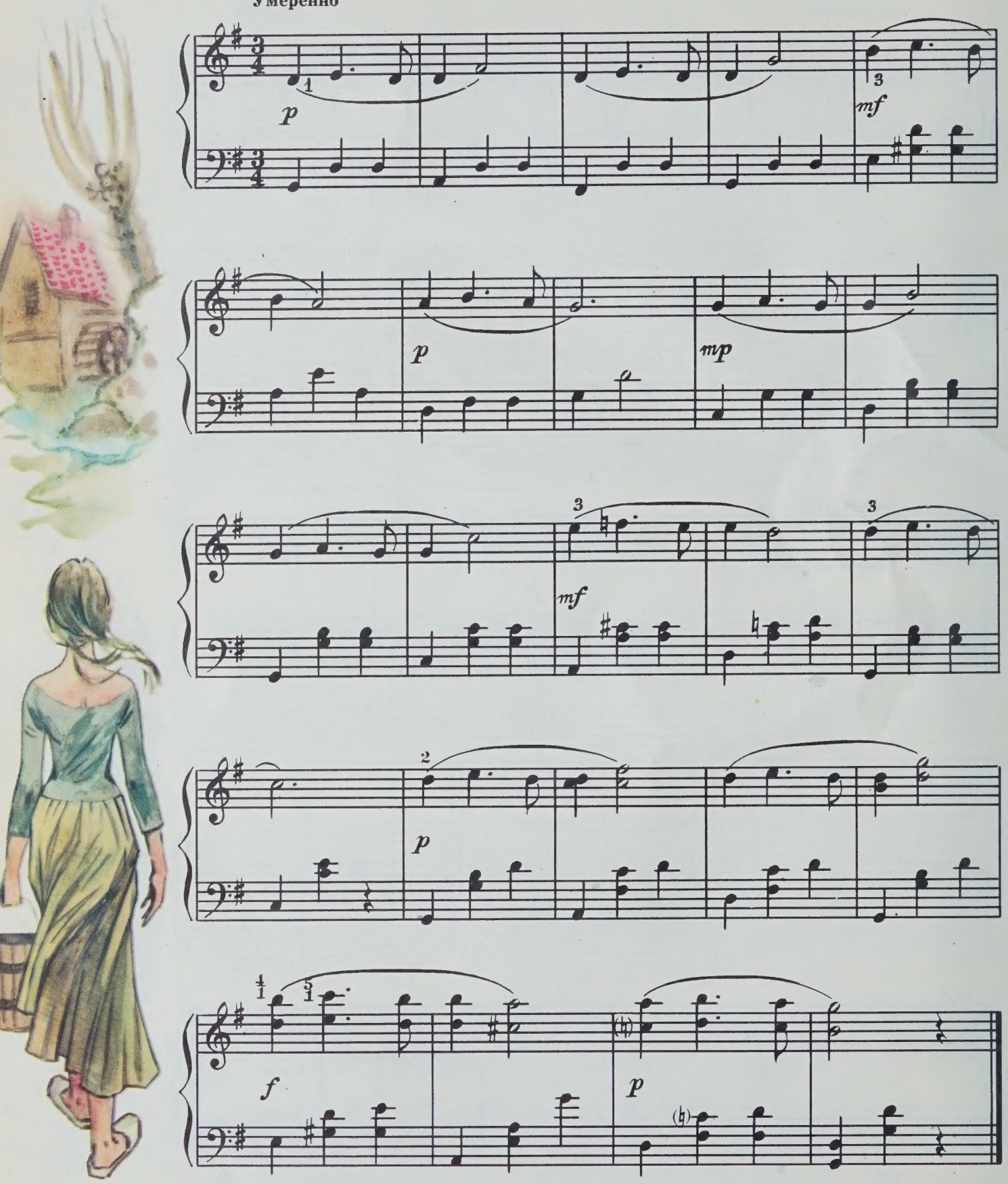

59. ПЕРЕД ЗЕРКАЛОМ

РУМЫНСКАЯ НАРОДНАЯ ПЕСНЯ

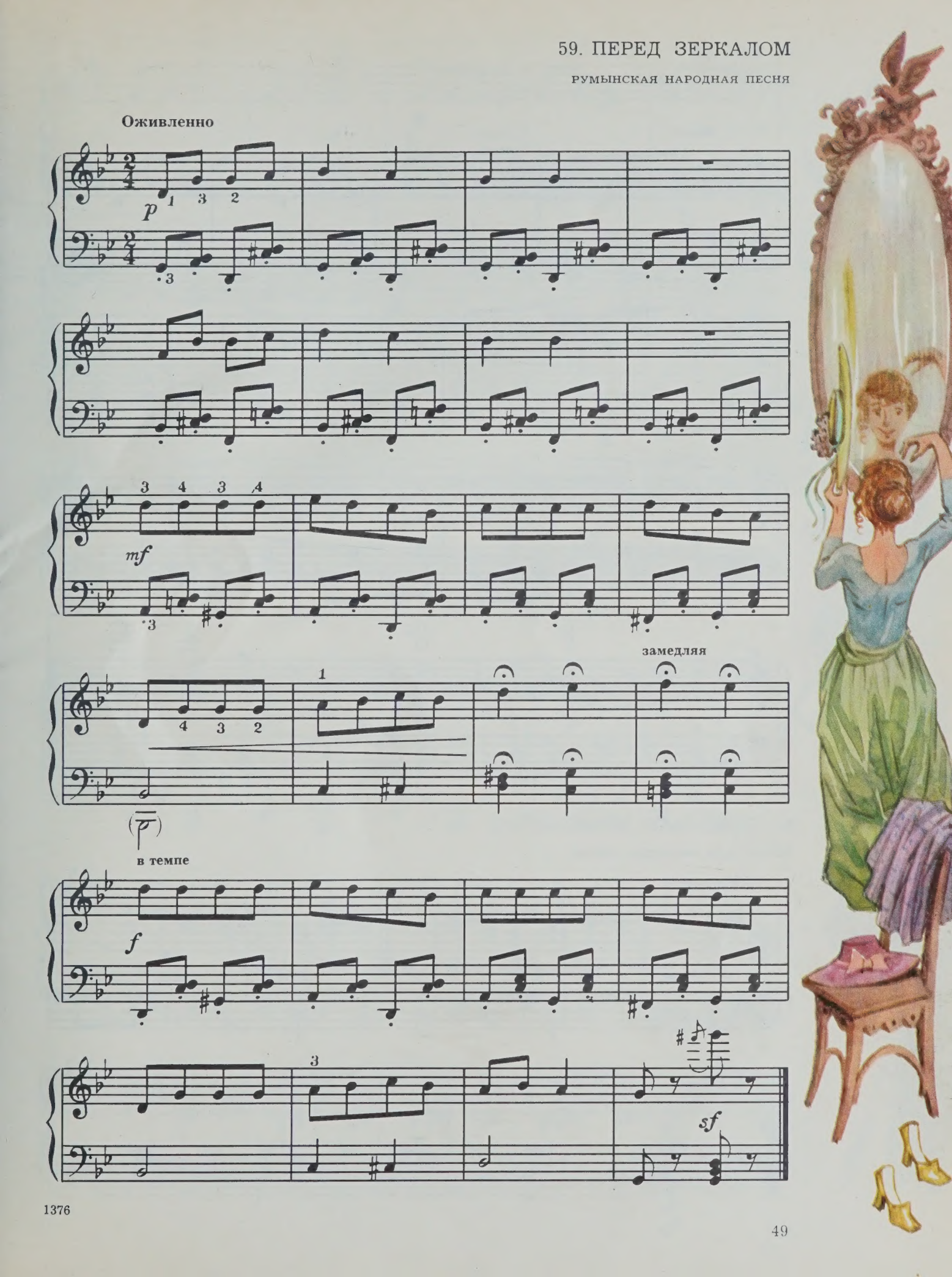

60. ПЕСНЯ О КОШУТЕ

ВЕНГЕРСКАЯ НАРОДНАЯ ПЕСНЯ

Живо

61. ПЛЯСОВАЯ УРОЖАЙНАЯ

ВЕНГЕРСКАЯ НАРОДНАЯ ПЕСНЯ

Весело

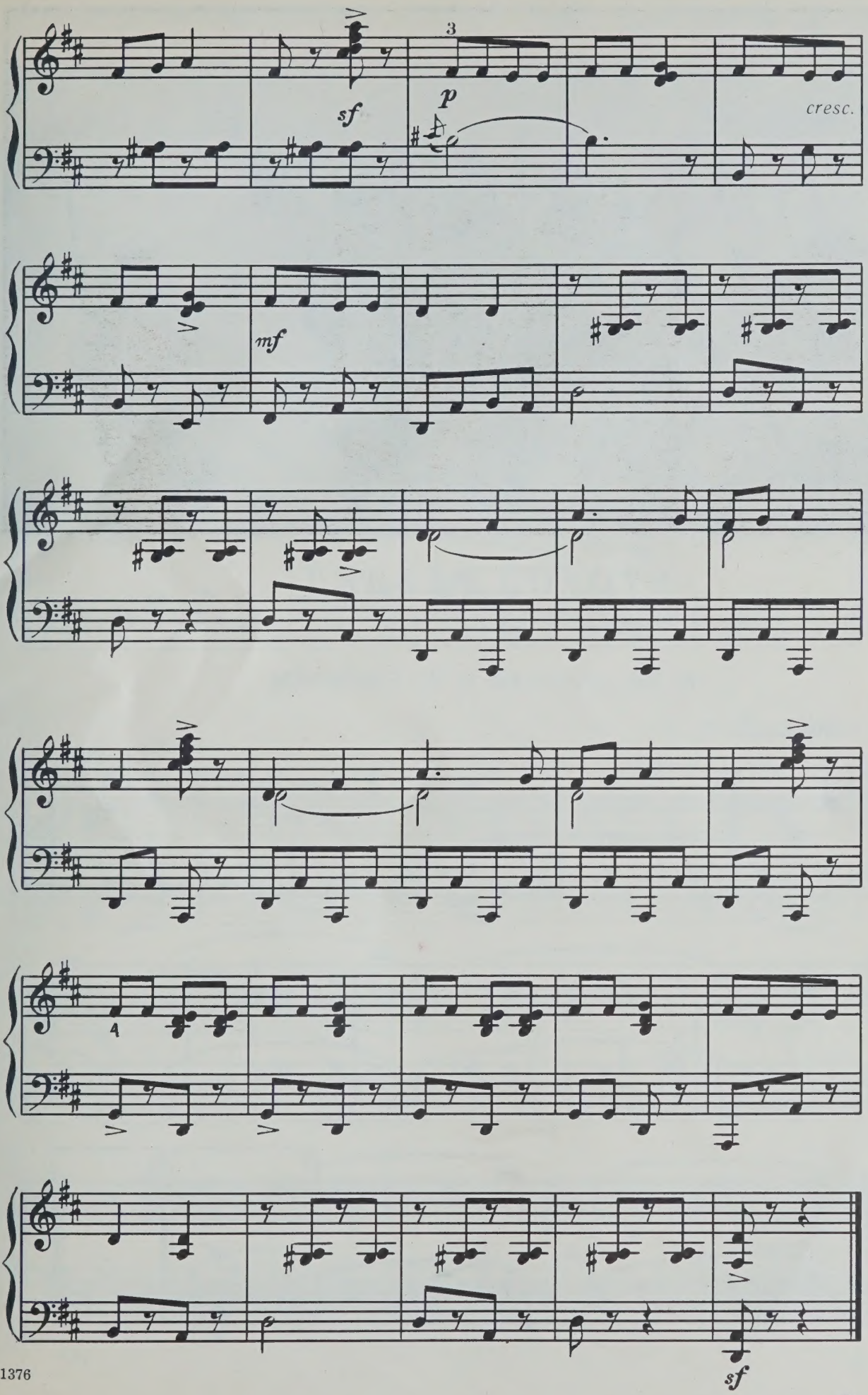
3
sf
p
cresc.
mf
4
sf

ВТОРОЙ РАЗДЕЛ

62. ПО ДОЛИНАМ И ПО ВЗГОРЬЯМ

Медленно

mf *f* *p* *mf*

1376

63. ЗАМУЧЕН ТЯЖЕЛОЙ НЕВОЛЕЙ

РЕВОЛЮЦИОННАЯ ПЕСНЯ

Медленно

mf *legato*

64. ДУБИНУШКА

РУССКАЯ НАРОДНАЯ ПЕСНЯ

Широко

mf

mf

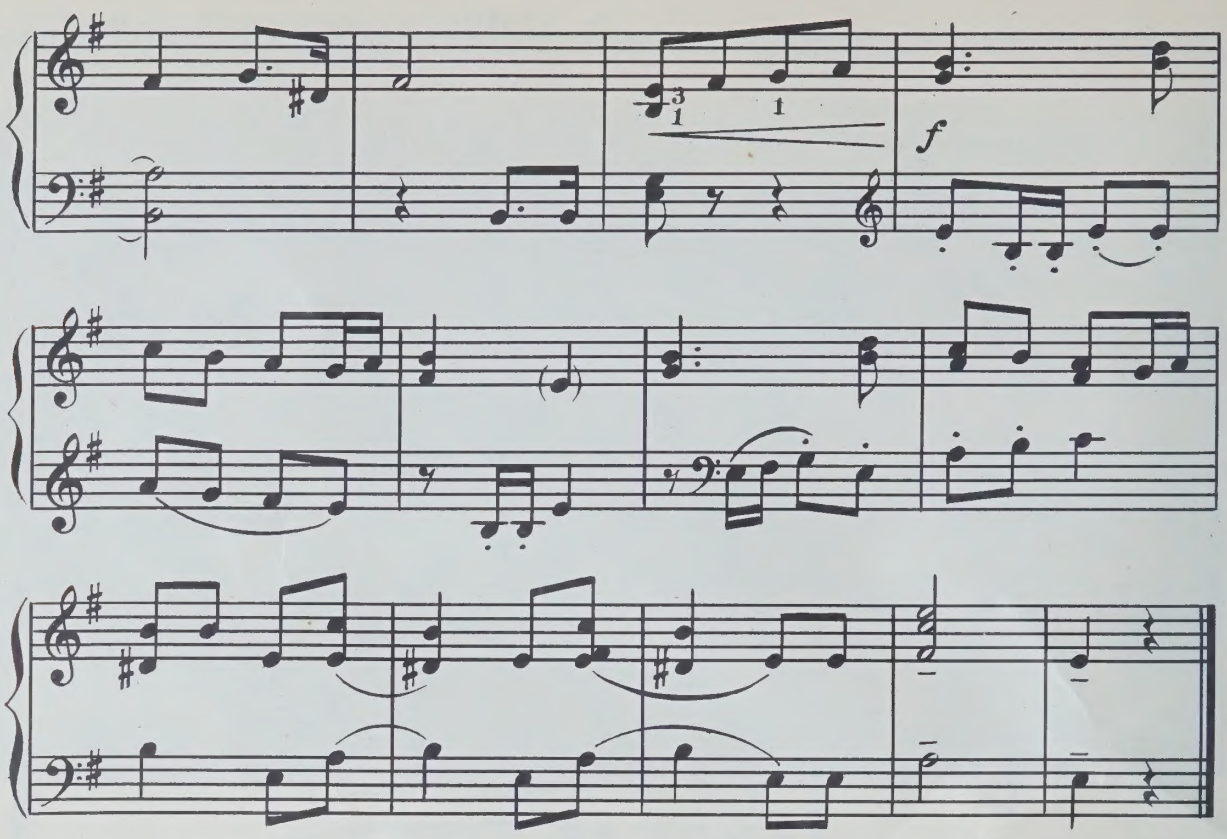

65. СМЕЛО, ТОВАРИЩИ, В НОГУ

РЕВОЛЮЦИОННАЯ ПЕСНЯ

В темпе марша

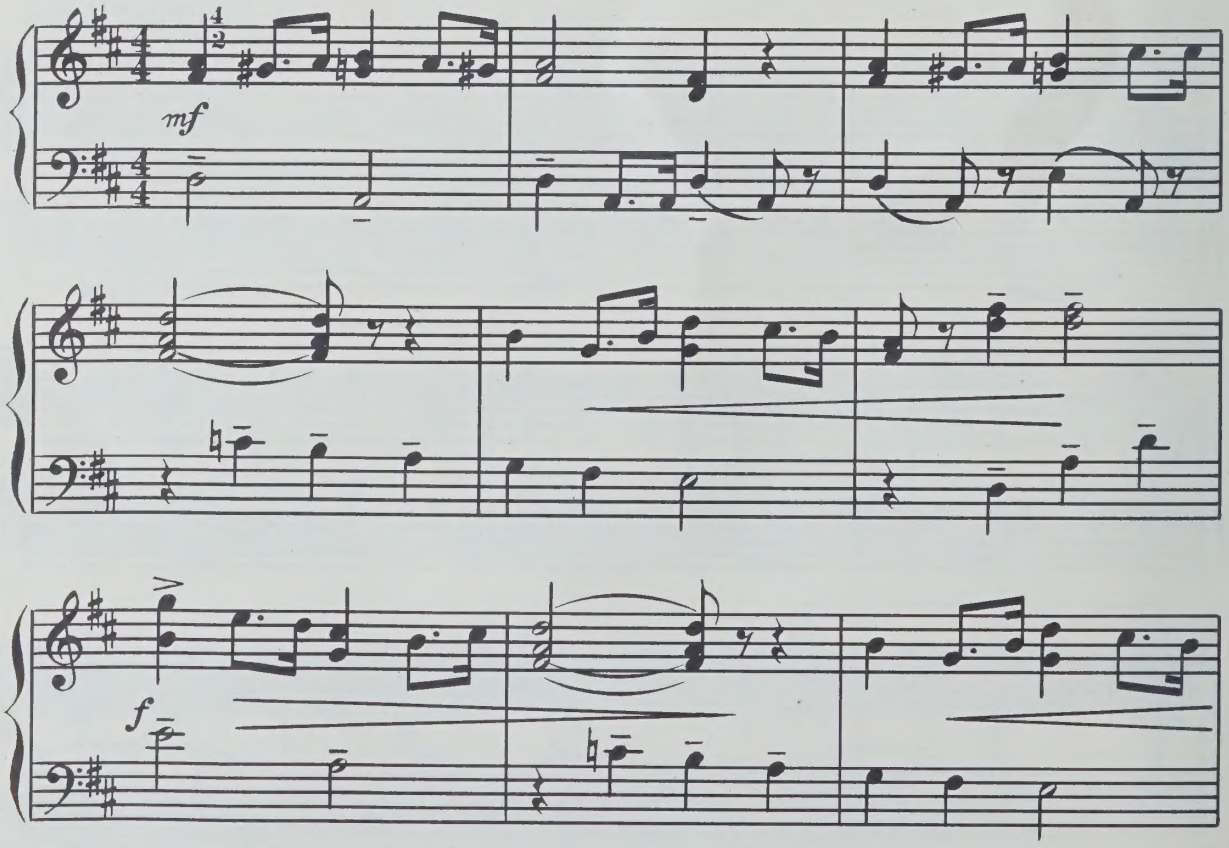

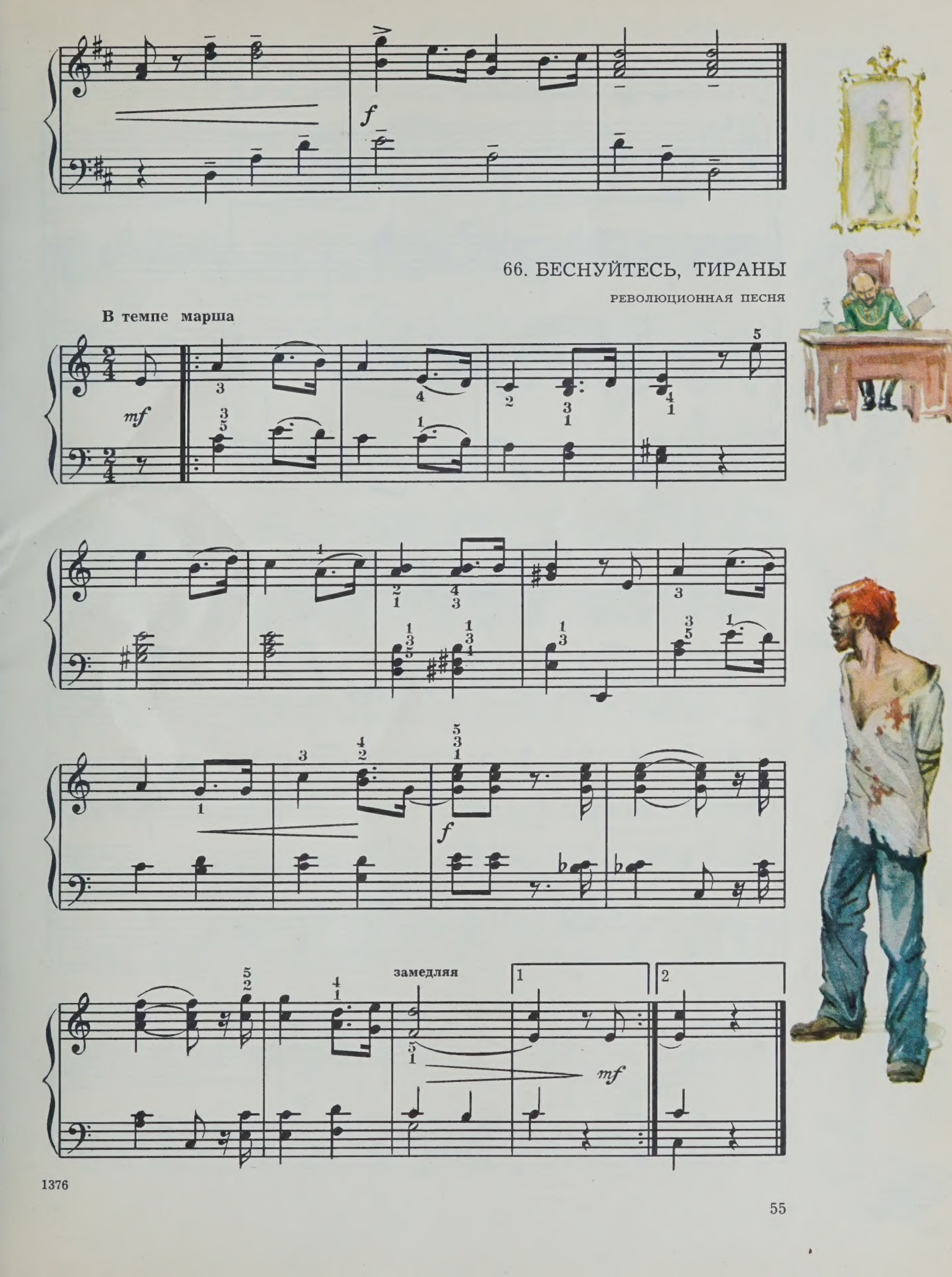
f
66. БЕСНУЙТЕСЬ, ТИРАНЫ
РЕВОЛЮЦИОННАЯ ПЕСНЯ
В темпе марша
mf
f
замедляя
mf

67. СМЕЛО, ДРУЗЬЯ, НЕ ТЕРЯЙТЕ

РЕВОЛЮЦИОННАЯ ПЕСНЯ

В темпе медленного марша

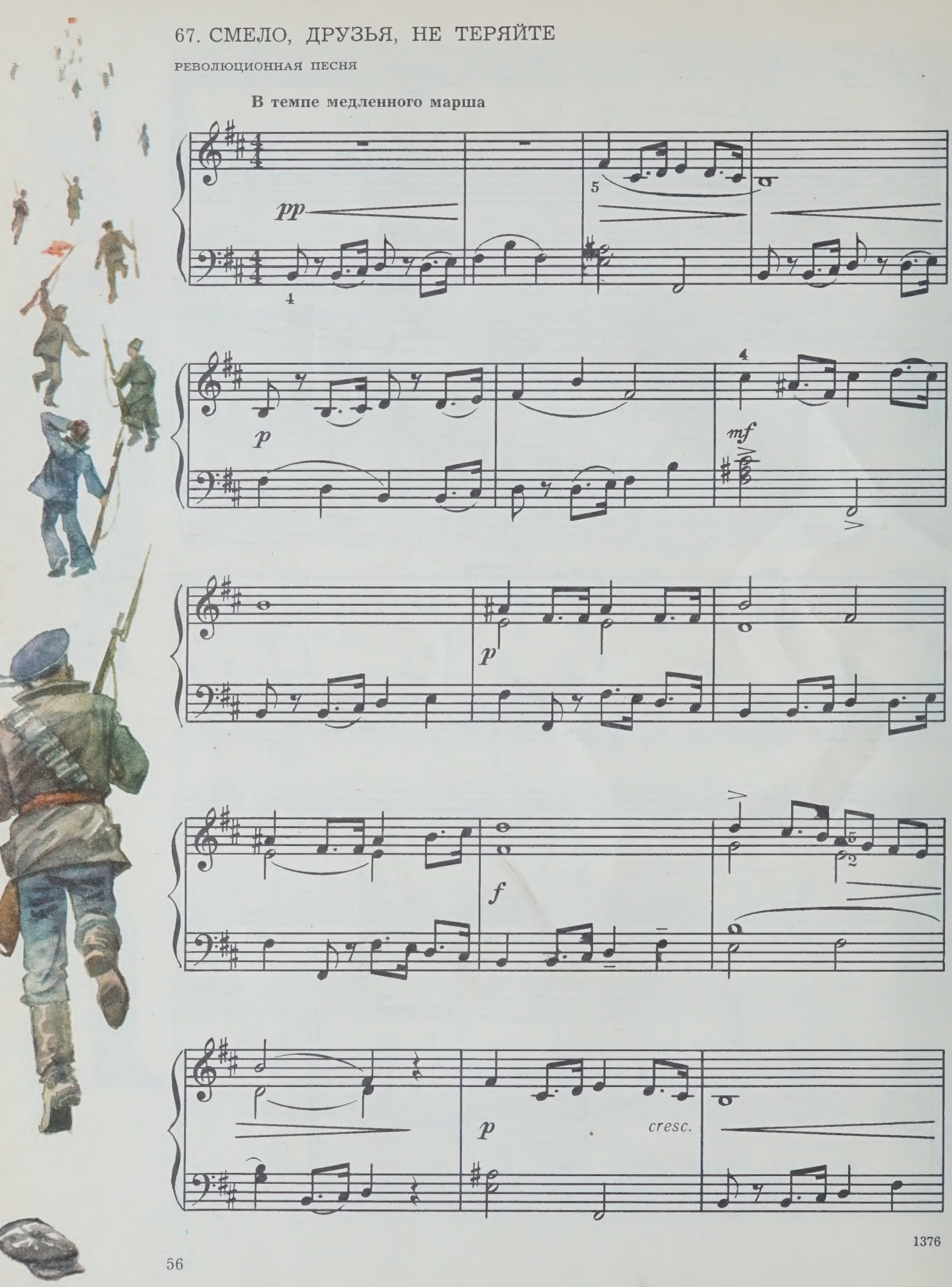

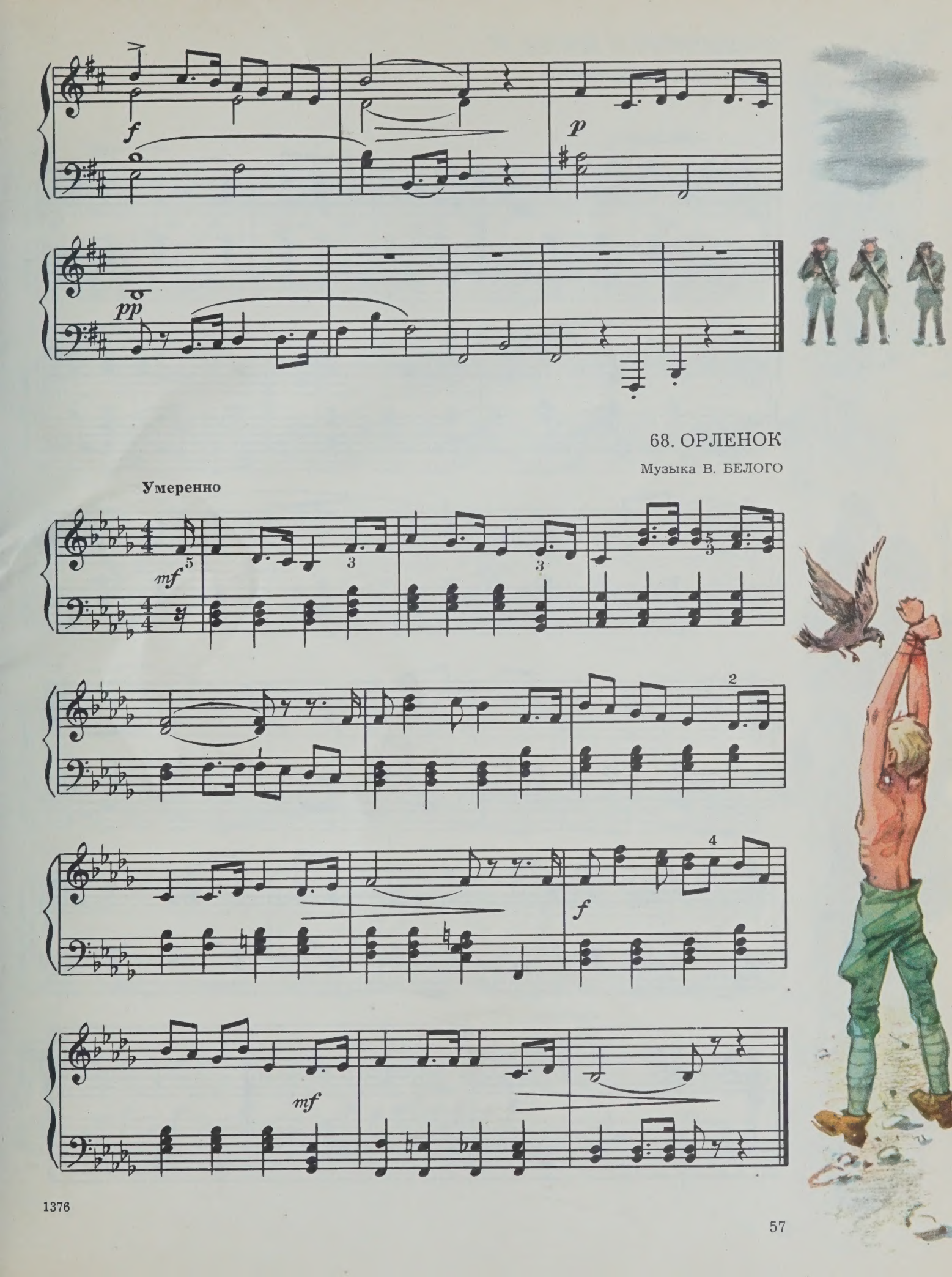
f
p
pp
68. ОРЛЕНОК
Музыка В. БЕЛОГО
Умеренно
mf
f
mf

69. СВЯЩЕННАЯ ВОЙНА

Музыка А. АЛЕКСАНДРОВА

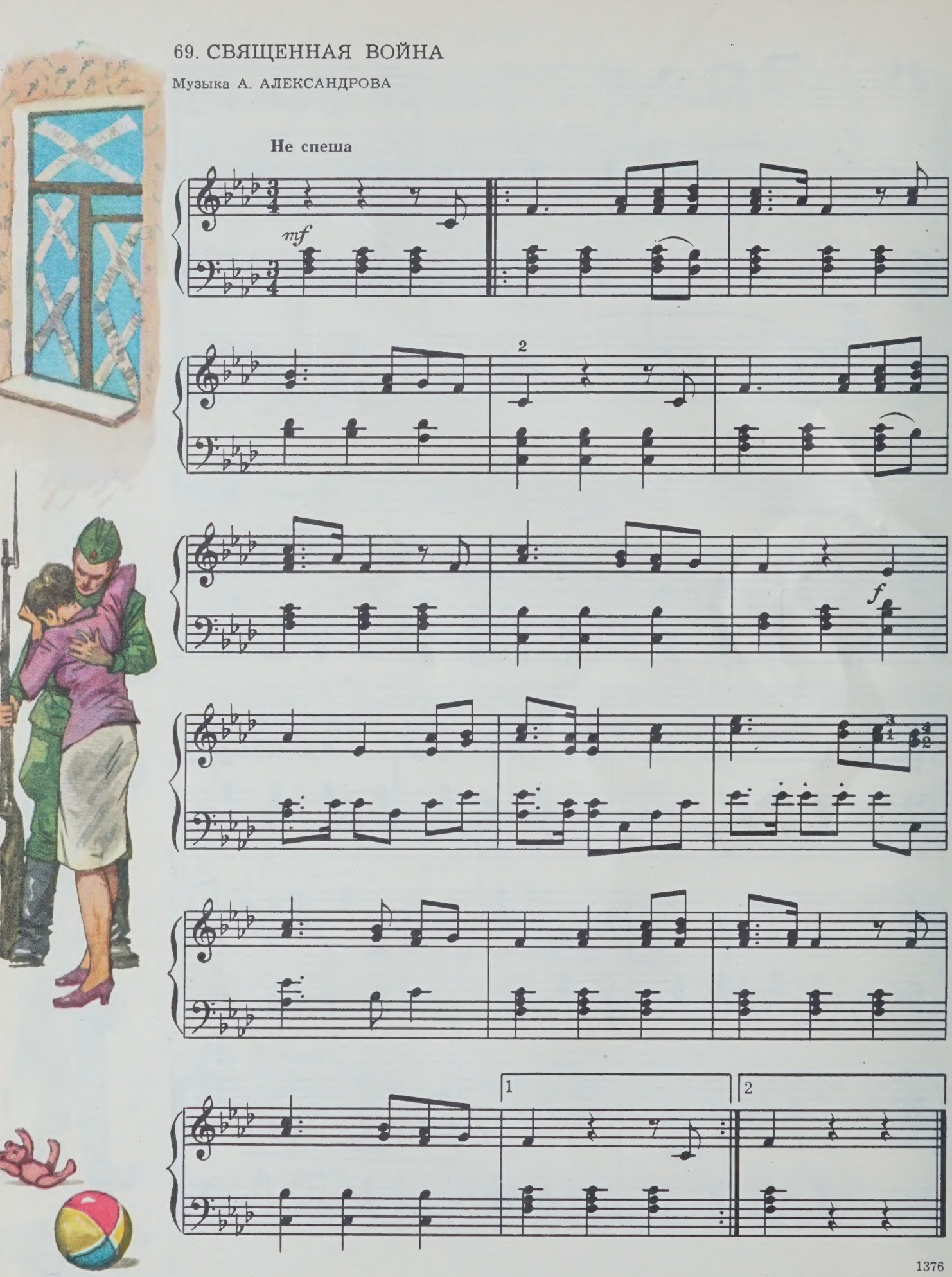

70. ПЕСНЯ О ВСТРЕЧНОМ

Музыка Д. ШОСТАКОВИЧА

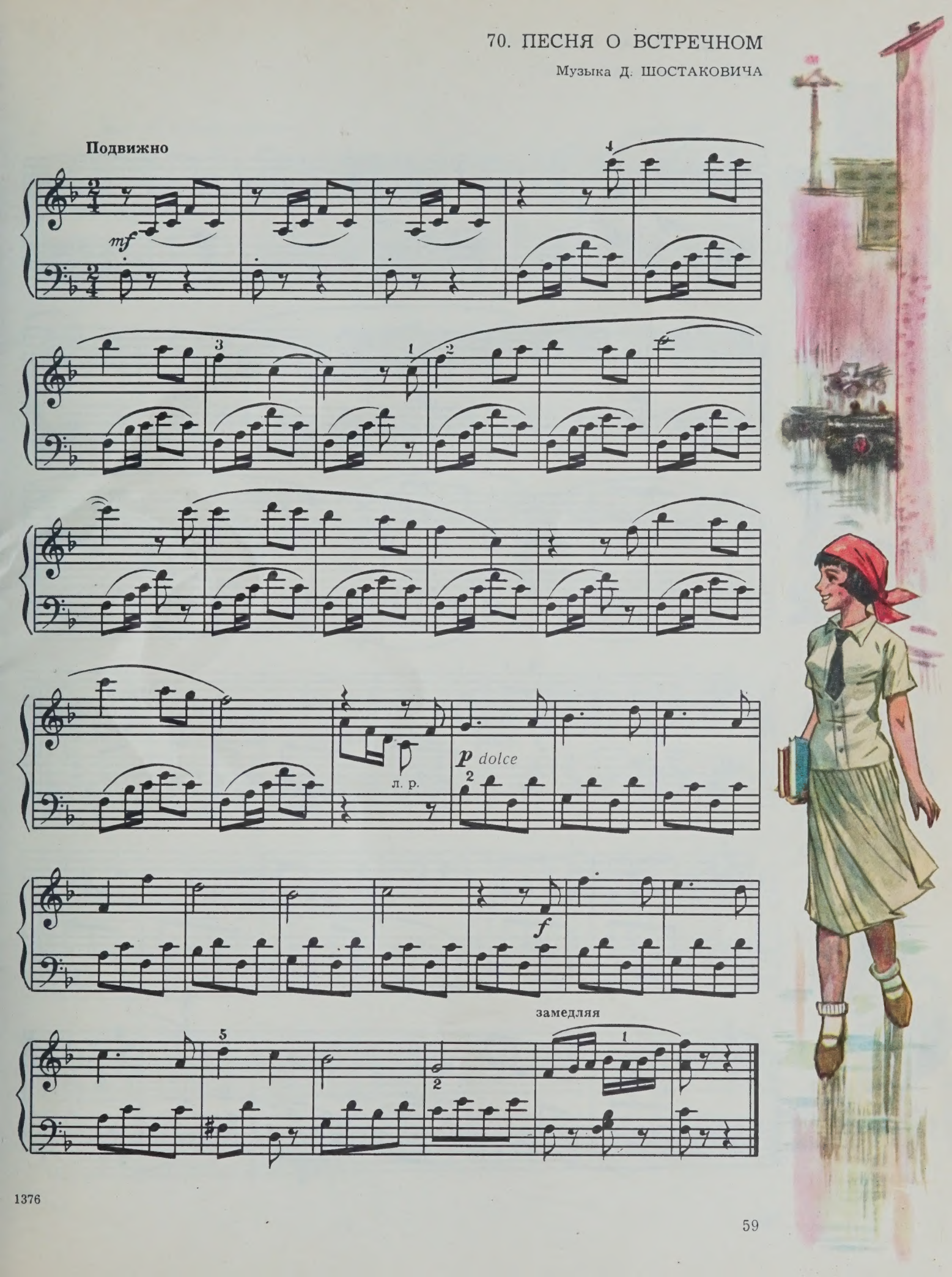

71. ПЕСЕНКА О ЗАРЯДКЕ

Музыка М. СТАРОКАДОМСКОГО

Не спеша

mf

f legato

1376

72. КАРТОШКА

ПИОНЕРСКАЯ ПЕСНЯ

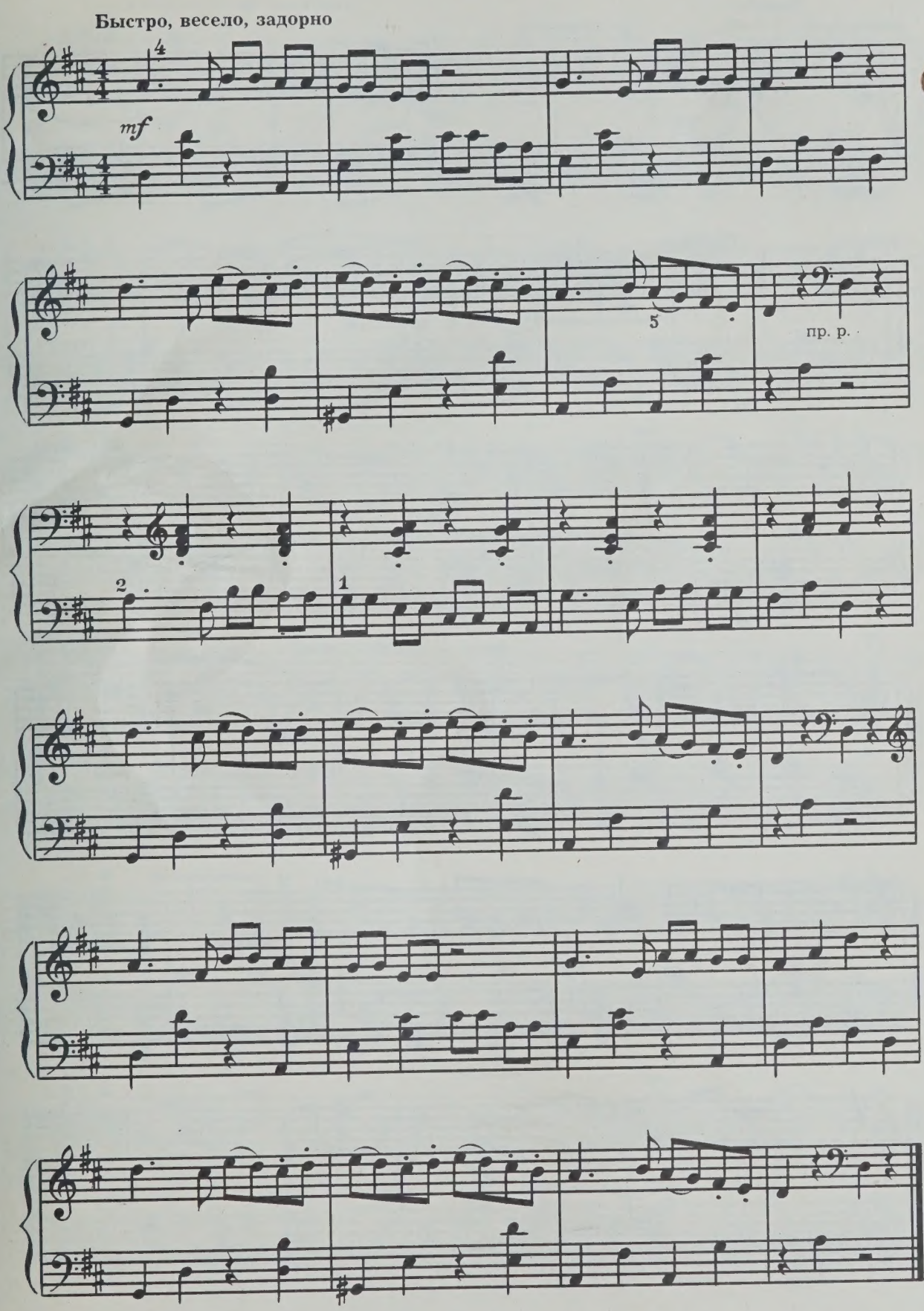

73. ВЕСЕЛЫЕ ПУТЕШЕСТВЕННИКИ

Музыка М. СТАРОКАДОМСКОГО

Весело

f *mf* *poco a poco cresc.* *f* *f* *p* *mf* *f* *sf*

74. ЛЮБИТЕЛЬ-РЫБОЛОВ

Музыка М. СТАРОКАДОМСКОГО

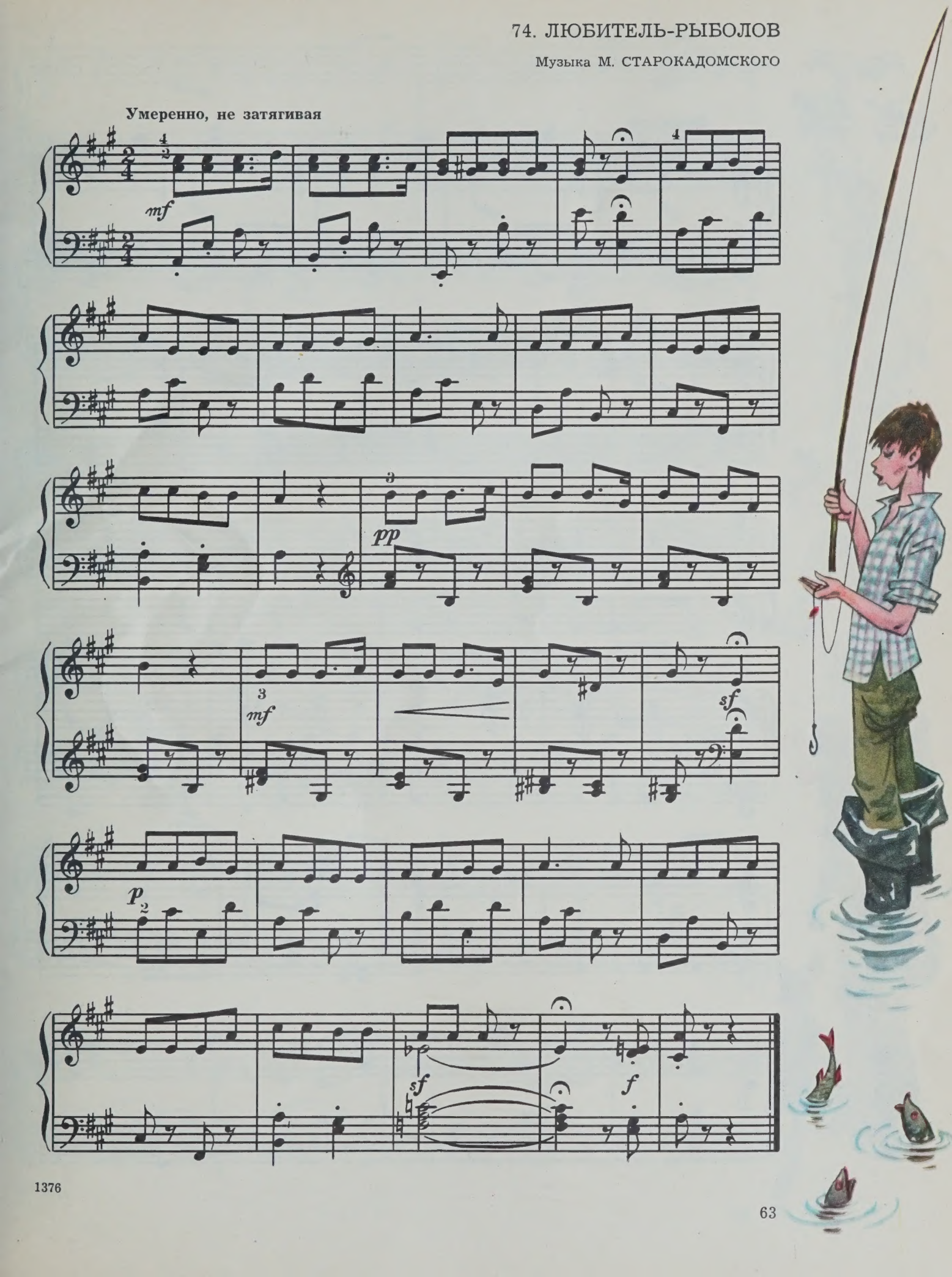

1376

75. ВЕСЕЛОЕ ЗВЕНО

Музыка М. БЛАНТЕРА

Подвижно

f

Ped. Ped.

5

подчеркивая

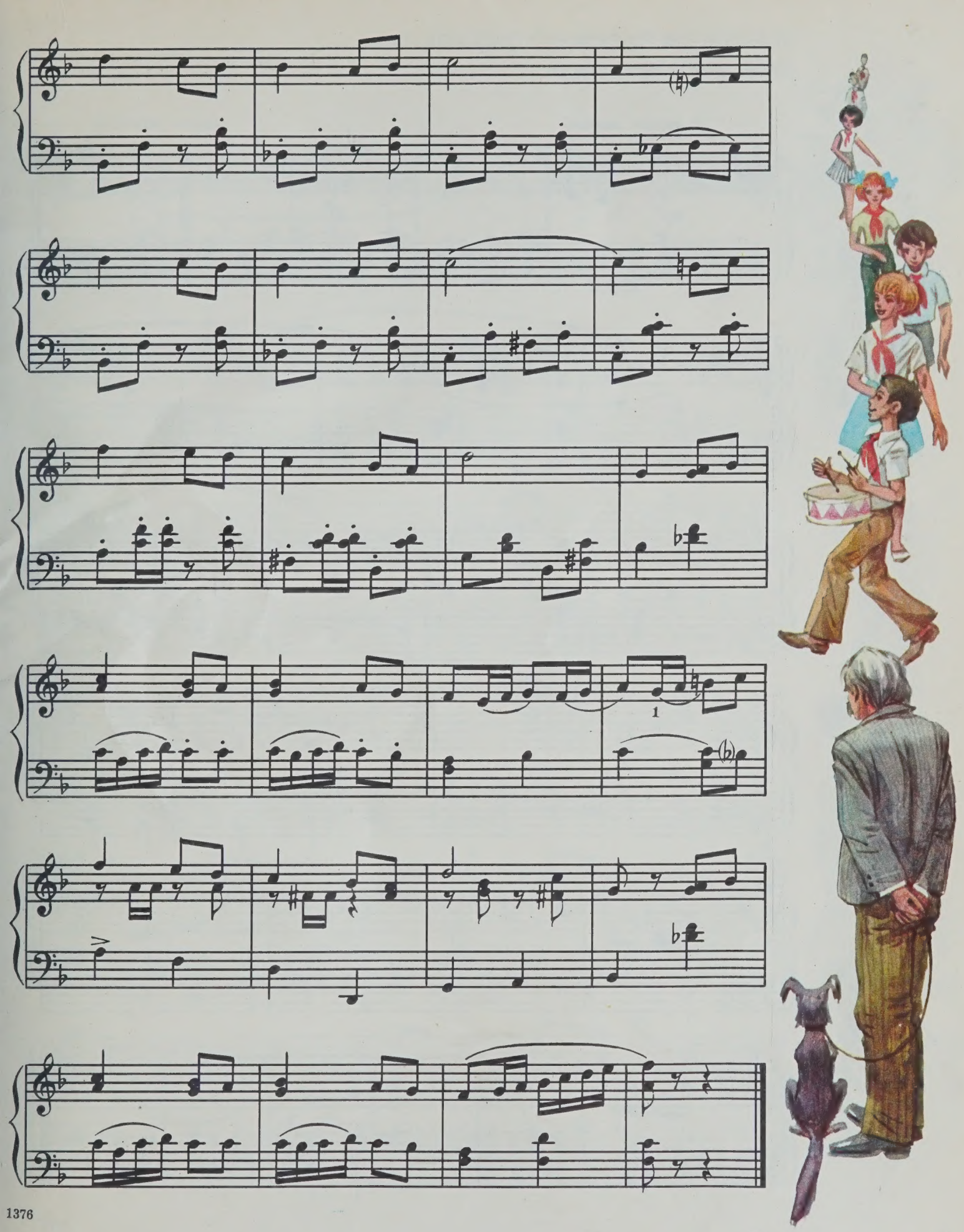

76. ЕСЛИ БЫ ПАРНИ ВСЕЙ ЗЕМЛИ

Музыка В. СОЛОВЬЕВА-СЕДОГО

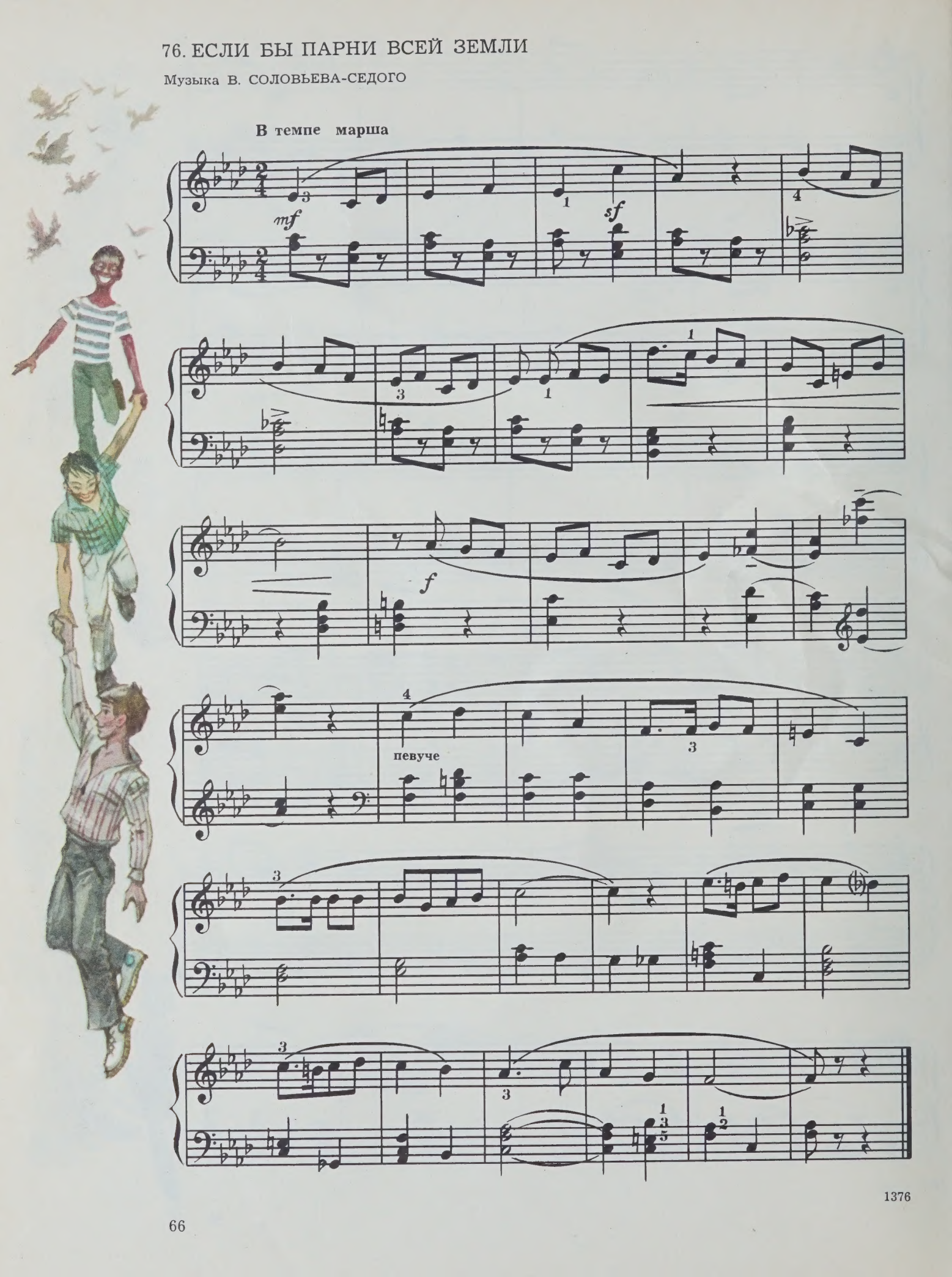

77. ШИРОКА СТРАНА МОЯ РОДНАЯ

Музыка И. ДУНАЕВСКОГО

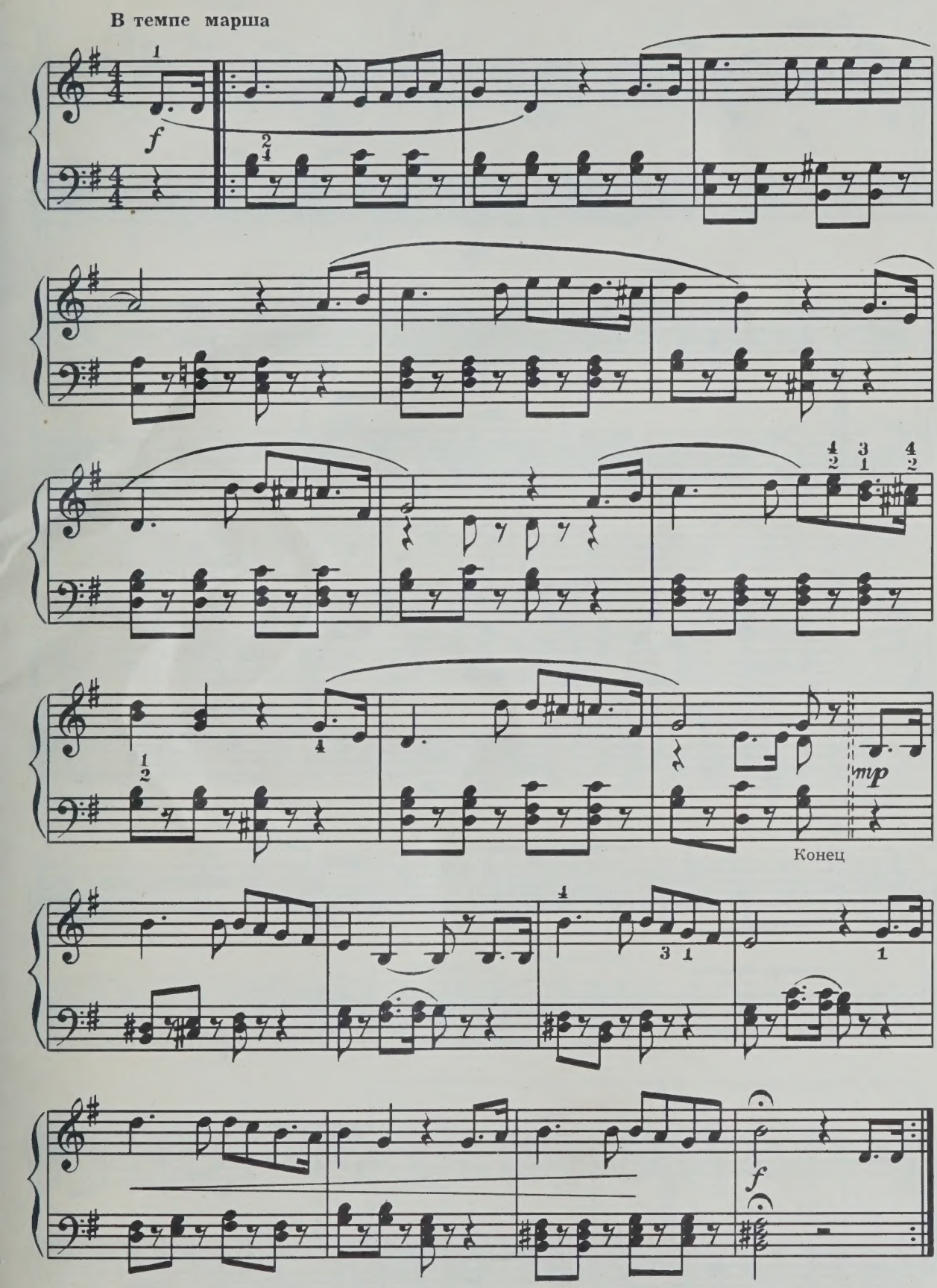

78. ЭХ, ХОРОШО!

Музыка И. ДУНАЕВСКОГО

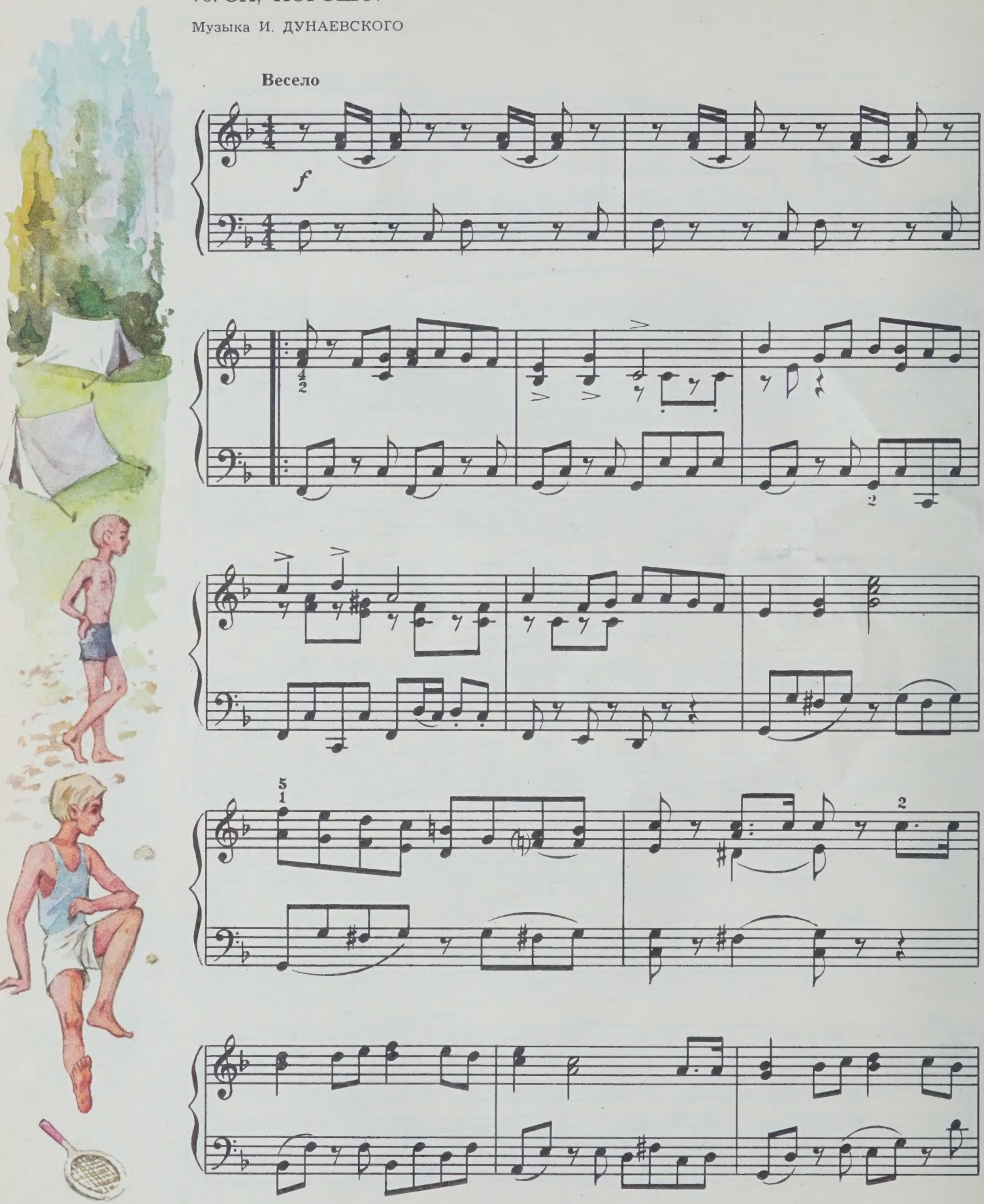

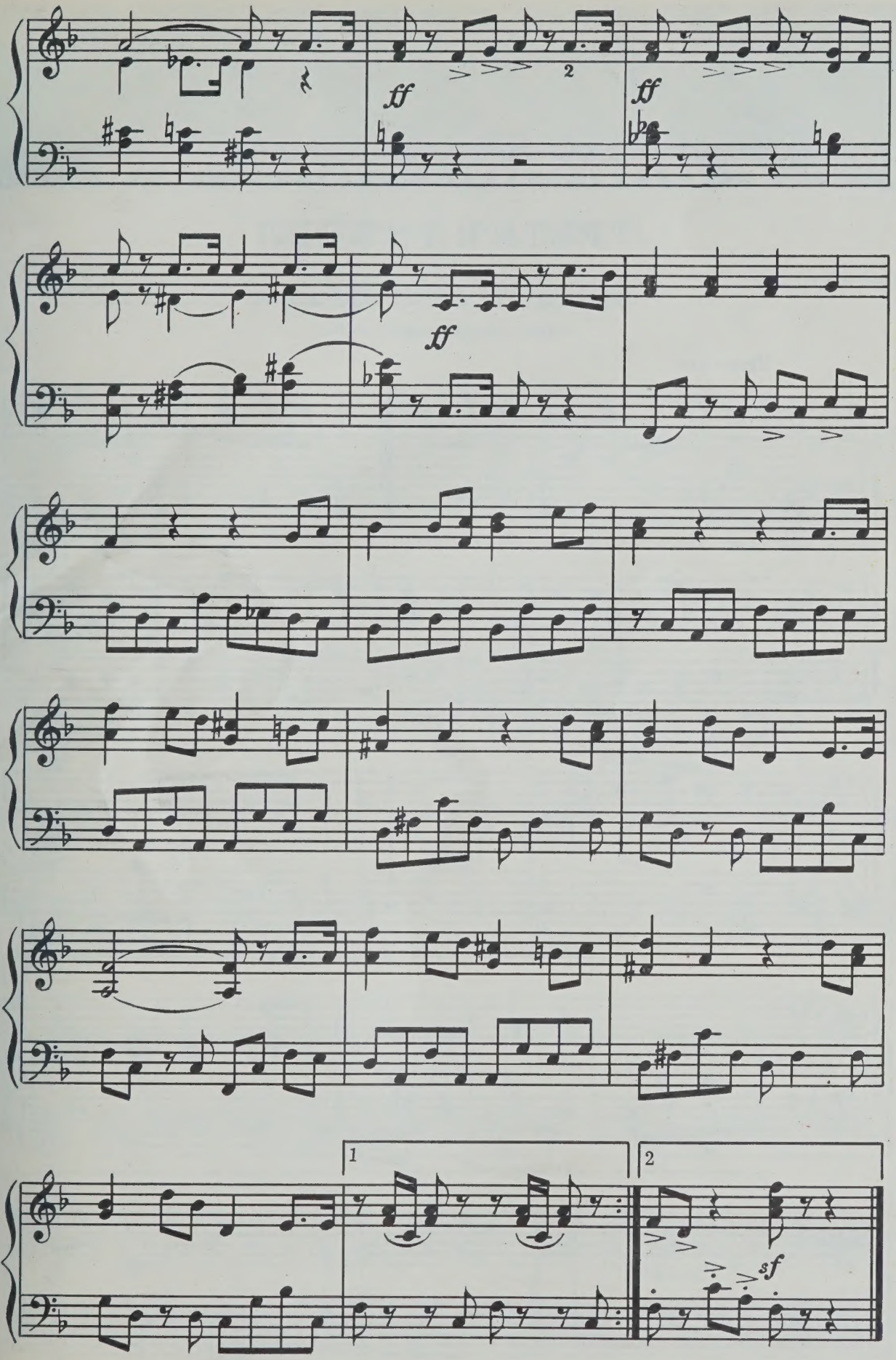

1376

ТРЕТИЙ РАЗДЕЛ

SECONDO

79. МИМО ПОЛЯ, МИМО ЛУГА

ЧЕШСКАЯ НАРОДНАЯ ПЕСНЯ

Подвижно

1376

ТРЕТИЙ РАЗДЕЛ

PRIMO

79. МИМО ПОЛЯ, МИМО ЛУГА

ЧЕШСКАЯ НАРОДНАЯ ПЕСНЯ

Подвижно

1376

80. МОЯ МАМА

КУБИНСКАЯ ПЕСНЯ

Умеренно, певуче

mf *p* *legato* *f*

1376

80. МОЯ МАМА

КУБИНСКАЯ ПЕСНЯ

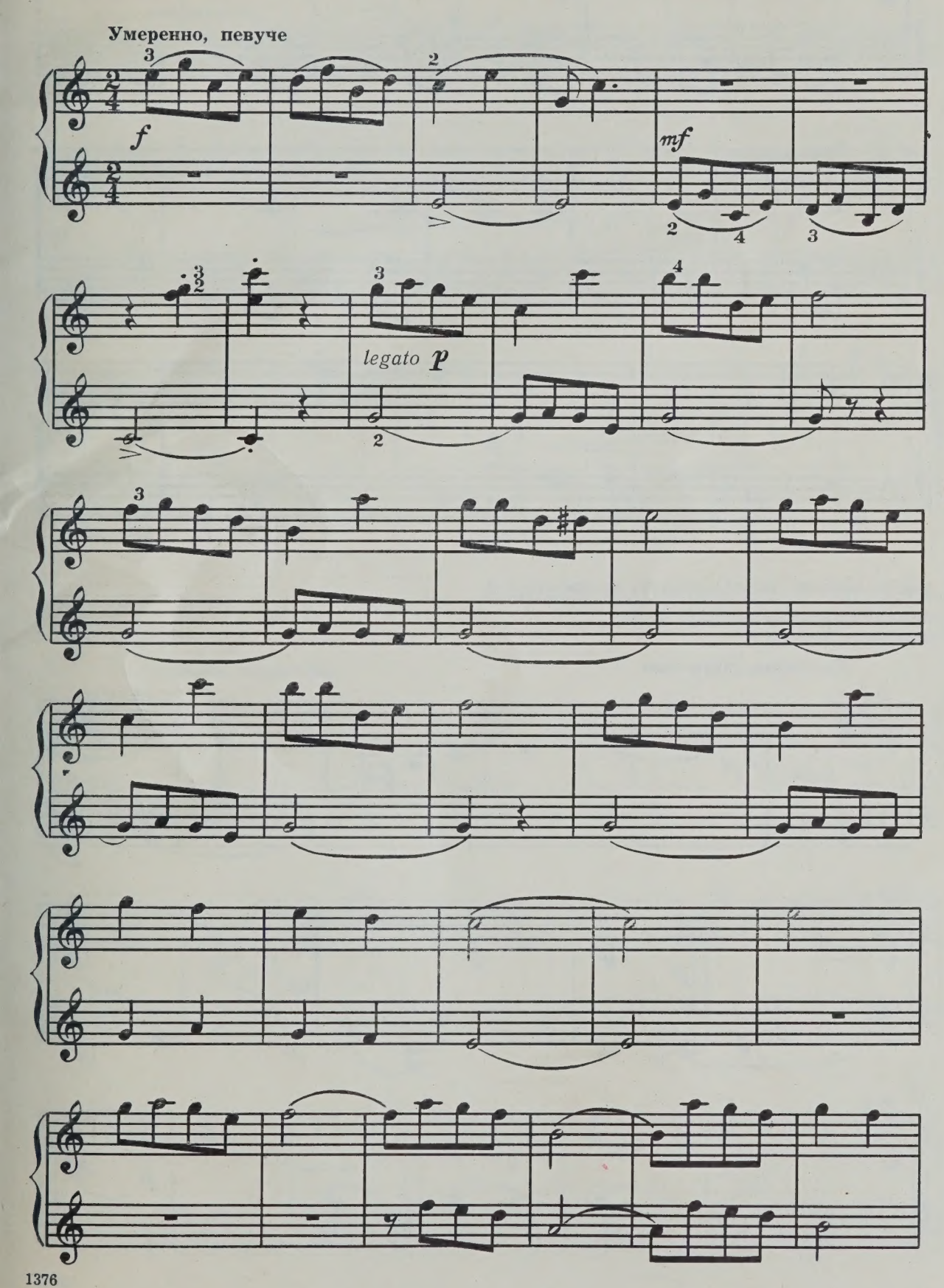

1376

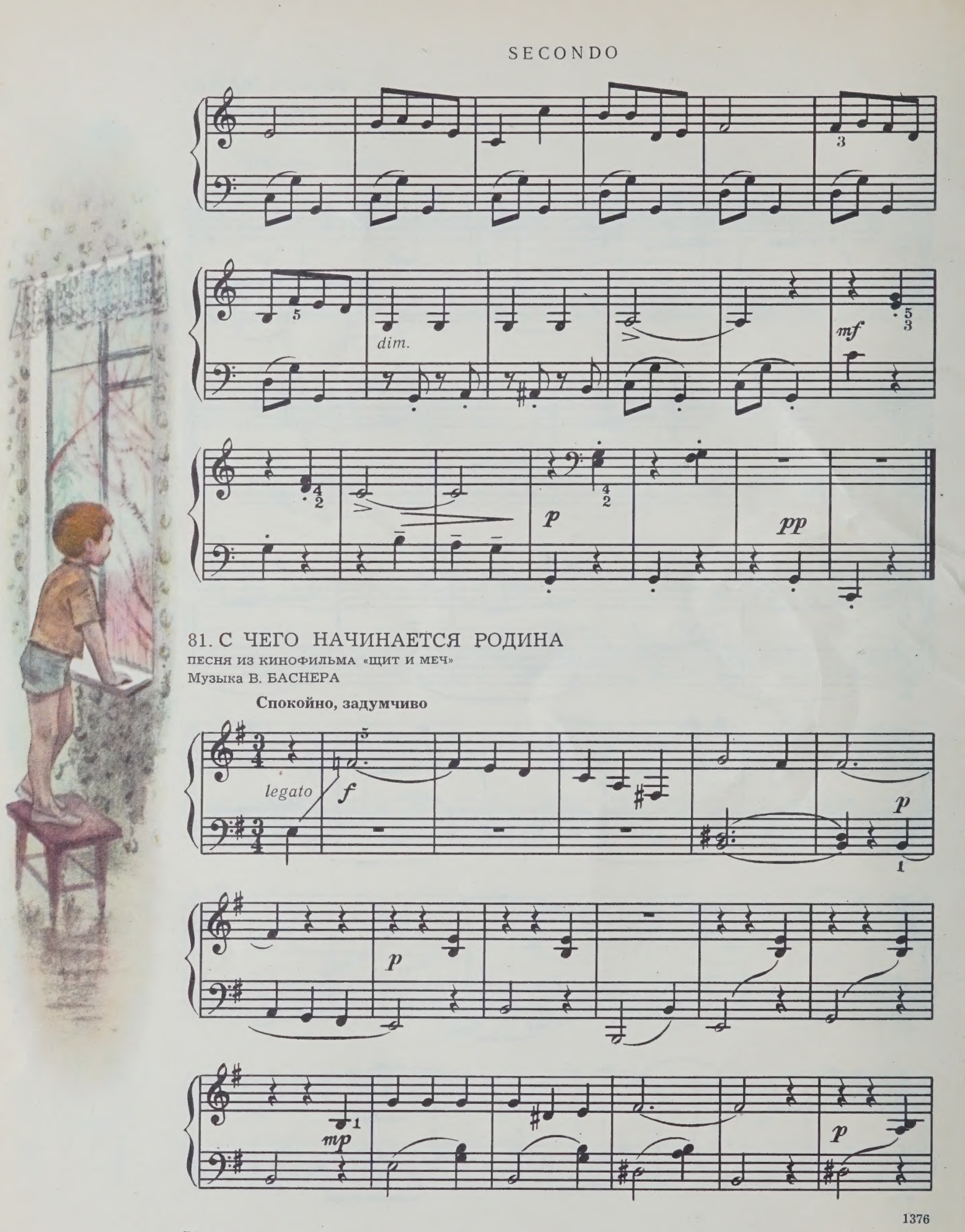

81. С ЧЕГО НАЧИНАЕТСЯ РОДИНА

ПЕСНЯ ИЗ КИНОФИЛЬМА «ЩИТ И МЕЧ»

Музыка В. БАСНЕРА

Спокойно, задумчиво

legato

f

p

mp

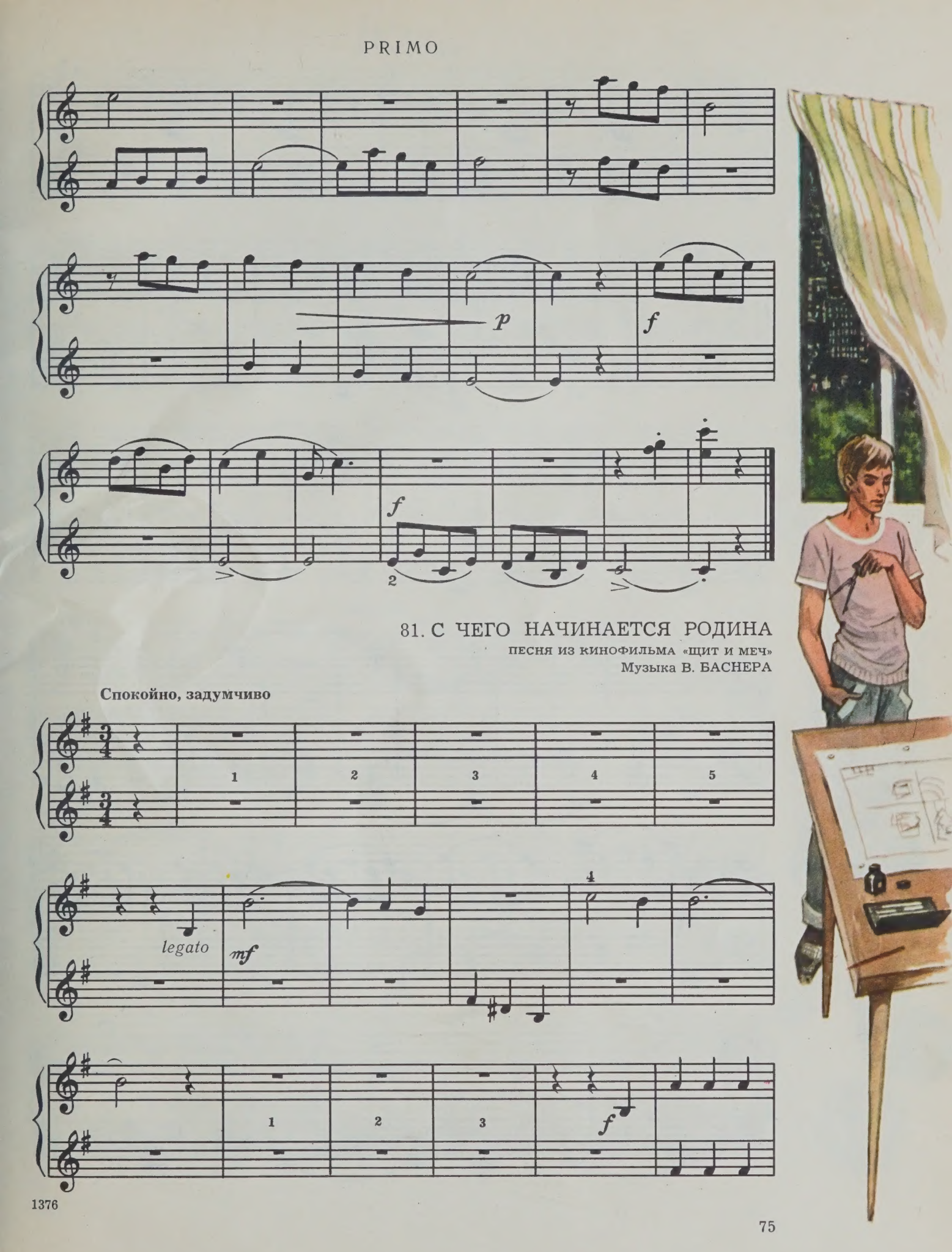
p
f
f
2
81. С ЧЕГО НАЧИНАЕТСЯ РОДИНА
ПЕСНЯ ИЗ КИНОФИЛЬМА «ЩИТ И МЕЧ»
Музыка В. БАСНЕРА
Спокойно, задумчиво
1
2
3
4
5
legato
mf
4
1
2
3
f

1376

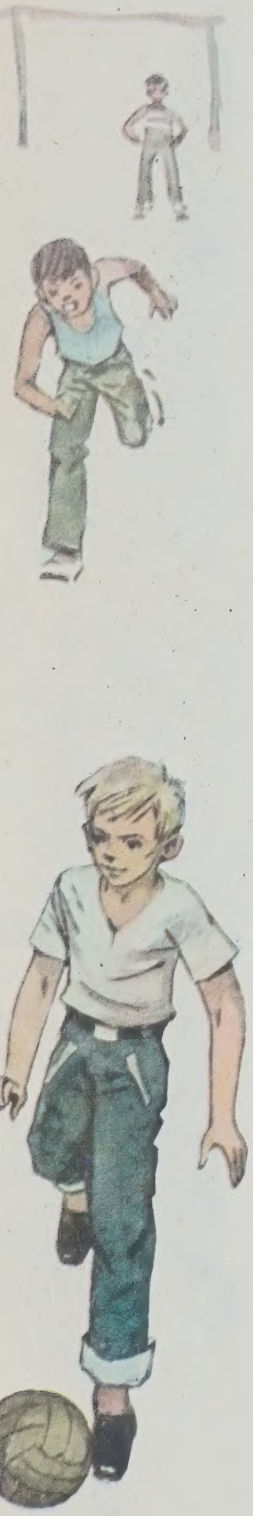

f

pp

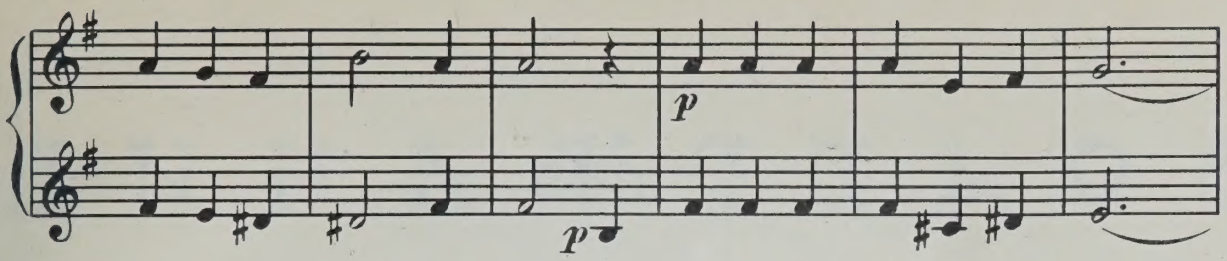
p
p

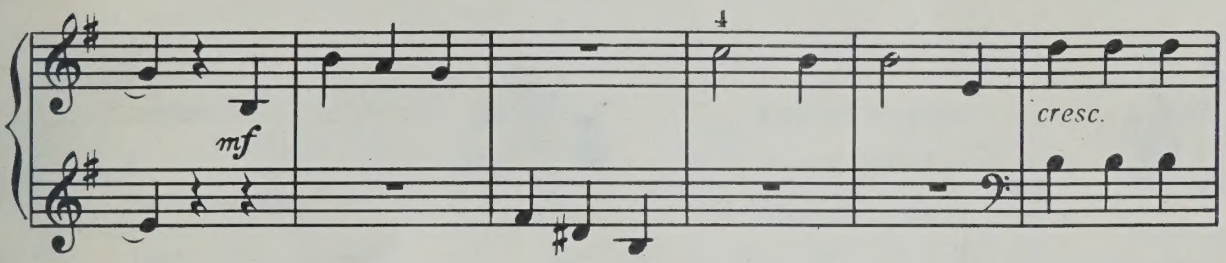
mf
4
cresc.

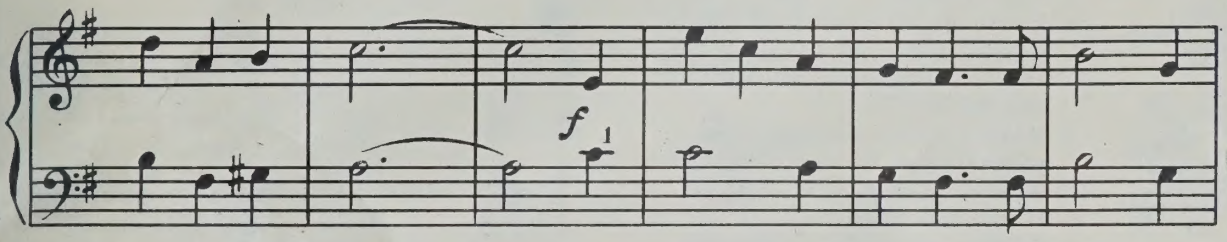
f
1

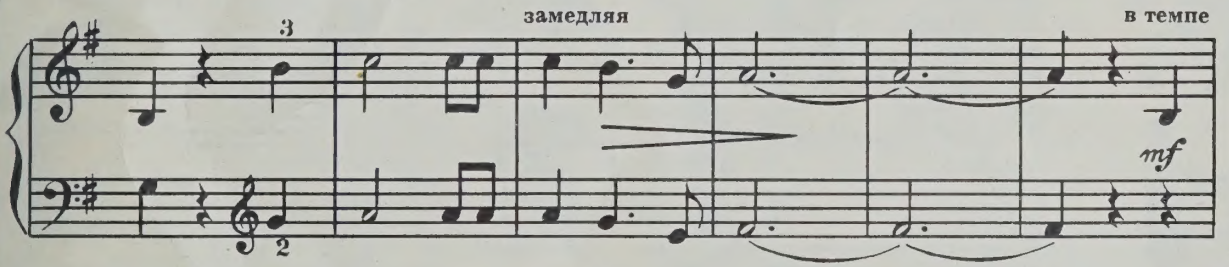
3
замедляя
в темпе
mf
2

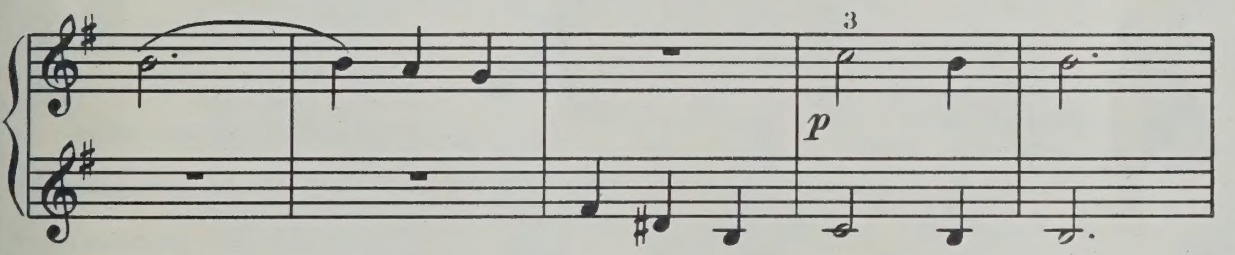
3
p

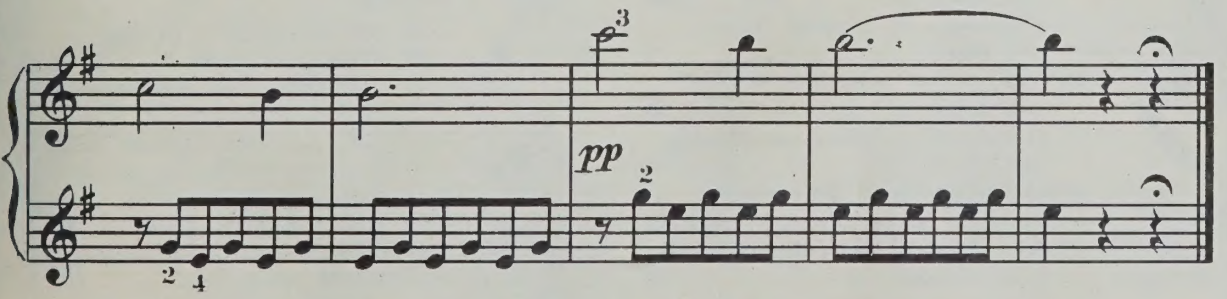
3
pp
2
2 4

СОДЕРЖАНИЕ

*. F.S. — FOLKSONG.

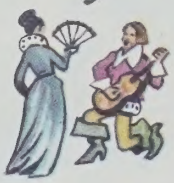

ПЕРВЫЙ РАЗДЕЛ

1. Во поле береза стояла. Русская народная песня . . . 5
2. Вижу чудное приволье. Русская народная песня . . . 6
3. Тонкая рябина. Русская народная песня . . . 6
4. Полли чаем угощает. Английская народная песня . . . 7
5. Горбуны. Французская народная песня . . . 8
6. Джек и Джил. Английская народная песня . . . 9
7. Французская народная песня . . . 9
8. Испанский напев . . . 10
9. Вишня. Японская народная песня . . . 10
10. Немецкая народная песня . . . 11
11. Сел комарик на дубочек. Белорусская шуточная песня . . . 11
12. Мимо реченьки. Чешская народная песня . . . 12
13. На озере. Словенская народная песня . . . 13
14. Люди работают. Моравская народная песня . . . 13
15. Моравская народная песня . . . 14
16. Украинская народная песня . . . 15
17. Разыгралось Черное море. Болгарская народная песня . . . 15
18. Как пойду я на быструю речку. Русская народная песня . . . 16
19. То не ветер ветку клонит. Русская народная песня . . . 16
20. Ходит ветер у ворот. Русская народная песня . . . 17
21. Русская народная песня . . . 18
22. Сирийская народная песня . . . 19
23. Твоя улыбка. Арабская народная песня . . . 20
24. Ласточка. Армянская народная песня . . . 21
25. Тки, дочка. Немецкая народная песня . . . 21
26. Цыганенок. Словенская народная песня . . . 22
27. Далматинская. Югославская народная песня . . . 22
28. Жак-Нивель. Бельгийская народная песня . . . 23

29. Карлуша. Бельгийская народная песня . . . 24
30. Маленький рыбак. Фламандская народная песня . . . 25
31. Маленькие птички. Голландская народная песня . . . 26
32. Большой олень. Французская народная песня . . . 27
33. Песня путешественника. Норвежская народная песня . . 28
34. О, наша крошка Кари. Норвежская народная песня . . 29
35. Туку-туку. Финская народная песня . . . 29
36. Шла девушка к источнику. Шведская народная песня . 30
37. Канадская народная песня . 30
38. Распрягайте, хлопци, коні. Украинская народная песня . 31
39. Будьте здоровы. Белорусская песня . . . 32
40. Что за гусь. Чешская народная песня . . . 32
41. Печь упала. Чешская народная песня . . . 33
42. Попугай. Мексиканская народная песня . . . 34
43. Есть у Тома дружный хор. Эстонская народная песня . . 34
44. Ярче розы я девчонка. Латышская народная песня . . . 35
45. Сулико. Грузинская народная песня . . . 36
46. Прекрасная Фатьма. Алжирская народная песня . . . 37
47. Испанская песня . . . 38
48. Испанская народная песня . 39
49. Мама, чао . . . 40
50. Санта Лючия. Итальянская народная песня . . . 41
51. Неаполитанская народная песня . . . 42
52. Неаполитанская песня . . 43
53. Кубинская песня . . . 44
54. Матушка моя. Польская народная песня . . . 45
55. Ой, подковки, сыпьте искры. Польская народная песня . 45
56. Недалеко от Кракова. Польская народная песня . . . 46
57. Яничек. Чешская народная песня . . . 47

58. Прачки. Словенская народная песня 48
59. Перед зеркалом. Румынская народная песня 49
60. Песня о Кошуте. Венгерская народная песня 50
61. Плясовая урожайная. Венгерская народная песня . . . 50

ВТОРОЙ РАЗДЕЛ

62. По долинам и по взгорьям . 52
63. Замучен тяжелой неволей. Революционная песня . . 53
64. Дубинушка. Русская народная песня 53
65. Смело, товарищи, в ногу. Революционная песня . . . 54
66. Беснуйтесь, тираны. Революционная песня 55
67. Смело, друзья, не теряйте. Революционная песня . . . 56
68. Орленок. Музыка В. Белого . 57
69. Священная война. Музыка А. Александрова . . . 58
70. Песня о встречном. Музыка Д. Шостаковича . . 59
71. Песенка о зарядке. Музыка М. Старокадомского . . . 60
72. Картошка. Пионерская песня 61
73. Веселые путешественники. Музыка М. Старокадомского . 62
74. Любитель-рыболов. Музыка М. Старокадомского . . . 63
75. Веселое звено. Музыка М. Блантера . . . 64
76. Если бы парни всей земли. Музыка В. Соловьева-Седого . 66
77. Широка страна моя родная. Музыка И. Дунаевского . . 67
78. Эх, хорошо! Музыка И. Дунаевского 68

ТРЕТИЙ РАЗДЕЛ

Пьесы в 4 руки

79. Мимо поля, мимо луга. Чешская народная песня . . 70
80. Моя мама. Кубинская песня . 72
81. С чего начинается Родина. Музыка В. Баснера . . . 74

Ляховицкая Софья Самойловна
(составитель)

МАЛЕНЬКОМУ ЛЮБИТЕЛЮ МУЗЫКИ

Альбом фортепианных пьес для детей

Часть первая

Издание 2-е, переработанное

Редактор Г. В. Краснов
Техн. редактор Р. С. Волховер
Корректор Г. Н. Николаев
Нотографик В. Н. Франк

Подписано к печати 14/I 1972 г.
Формат 60×90¹/₈.
Бумага офсетная № 1. Печ. л. 10 (10).
Уч.-изд. л. 13,03. Тираж 45 000 экз.
Заказ № 850. Цена 1 р. 57 к.

Издательство «Музыка». Ленинградское отделение, 191011
Ленинград, Инженерная ул., 9

Ленинградская фабрика офсетной печати № 1 Главполиграфпрома Комитета по печати при Совете Министров СССР. Ленинград, Кронверкская ул., 7.

1 р. 57 к.
Ленинград
1972

22.2.73

PLEASE DO NOT REMOVE
CARDS OR SLIPS FROM THIS POCKET

UNIVERSITY OF TORONTO LIBRARY

M
1378
M259
v.1

Malen'komu liubiteliu
muzyki

Music